Контрольный экземпляр

Массе а мехкий пролетареш, вIашагIкхета!

СЕРДАЛО

СОВЕТСКИ СОЮЗА КОММУНИСТИЧЕСКИ ПАРТЕ НОХЧ-ГIАЛГIАЙ ОБКОМА, НОХЧ-ГIАЛГIАЙ АССР ЛАКХЕХЬАРЧА СОВЕТЕИ МИНИСТРИЙ СОВЕТЕИ ОРГАН

«СВЕТ» Орган Чечено-Ингушского обкома КПСС, Верховного Совета и Совета Министров ЧИАССР

Газет арадувл 1923 шера денз ★ ШИНАРА, 26 ИЮНЬ, 1990 ШУ. ★ № 75 (7889). ★ Мах 3 кеп.

Йиссазлагlа хержача Нохч-Гlалгlай АССР Лакхехьарча Совета аргlанара йоаца сесси

Хьалха хоам баь ма хиллара, 25 июне г Грозне общественно-политически центре болх беш хилар йиссазлагlа хержача Нохч-Гlалгlай АССР Лакхехьарча Совета аргlан йоаца сесси. Цига дувца оттадьдар ер дешаш:

1. Могашал тоаяра хьала а из тоаяран НГIАССР унахцIено лораяра материально-технически база чIоагIъяран де дезарий хьакъехьа.

2. Республика социально-экономически дегIайоалара правительственни программа кхоачашъярах йола Министрий Совета информаци.

3. Городскойи районнии халкъа судий судахой хоржийла.

Сесси хьайийллар КПСС Нохч-Гlалгlай обкома хьалхарча секретара, республика Лакхехьарча Совета Председателя Д. Г. Завгаева.

Сессе болх дIаболабалале Д. Г. Завгаева депутаташта дийцар РСФСР халкъа депутатий хьалхарча Съезда а, Российски коммунистически парте Учредительни съезда а делегаташа, республика дуккагIболча коммунистий лоIам дIа а бовзийташ, мехкен партеи кхела хьалхара, Россе кхоанена хьалхара бокхха бехкотохам кхета а беш, дIахьув, бIарчча цаI йолчеи кердайоалаш йолчеи КПСС-а кюкъе Российски Советски Федеративни Социалистически Республика Коммунистически парти хьаяр.

Оаха лаьрхIар хьалхадаьккхад:

— кердача союзни договора ларда тIа СССР-а кюкъе РСФСР бокъонца йола пачхьалкхен, политически, экономически суверенитет оттаяро;

— РСФСР территоре тIа дахача халкъий къаман - политически сакхетам лакхбаларо;

— республике социально-политически хувцамаш ондавларон кIоаргдалароп, бокъонца йолаш йолча дунхапартийносто:

— республика экономикера, духовни сферера, экологера кризисни хьал дIадаккханза дарг ца хиларо, кийчъеш йолча рыночни экономикага довлара нийсаrIа бола никъ белгалбанза барг ца хиларо:

— КПСС демократически яра, партийнии наьха Iаьдал чIоагIдара ларда тIа партена кюда духовно-нравственни сибат дала, цун цхьоагIо чIоагIъе езаш хиларо.

Съездо чIоагIа а бехкотохаме а дIакхайкаду, российски коммунисташ КПСС-ера къьяста дакъа йоашка да яхаш па хиларо. Оаха КПСС-а кюкъе РСФСР Компарти хьаяьй цхьатарра паIаш долча программин уставнии документий ларда тIе.

Съездо бакъо ерригача союзни республикай Компартей бокъонаш бокъонна цхьатарра хилара принцип, РСФСР Компарти нийссачарна кюкъе нийсса лоархIаш хилар.

Парте идейно-теоретически ларда я ханана йиста Маркса, Энгельса, Ленина идеяш, духовни рузкъа, дунен общественно-политически уйлаинеи культуранеи карагIдаьнна-раш.

РСФСР Компарте хьаллоац болхлой класса, ахархой, интеллигенце, экономически пайдана, социальни нийсхо йолаш, духовни лоалара яькхха демократически строй хьаяра тIехьа латтача общества дерригача тIоаний хьашташ.

Цо хьаллоац социалистически хоржам, коммунистически перспектива, шиг гIулакхаш интернационализма принципа ларда тIа вIашатIехьдоах.

РСФСР Компарте хьаллоац дерригача къамий кюкъера барт-цхьоагIонн гражданский машареи, общества гIулакха республика цхоллами низашт вIашагIтохара кдея.

Российски Федераце халкъашта долча гIулакха дерригача прогрессивни общественни боламашца цхьана гIулакхаш леладара хьайийлла гу тхона республика Компартн.

Оаха дIакхайкаду, вай республика Компарти РСФСР-ен СССР-ен Конституцешкеи законашкеи хьежжа яхаши болх беши хургхилар. Политически лидерствана йола бокъо, практически гIулакхашца халкъа тешам а болийташ, паччахьалкхен Iаьдала органашкеи общественни организацешкеи болх беш болча коммунисташка гIолла оагIорахьа хувца дезилга. Хьалхарча дешах йола решени чIоагIъяьнзар депутаташа. Из массе оагIорахьара тоаяьчул тIехьагIа аргIанарча сесси чIоагIъе соцам бир.

«Шоллагlча дешах йола информаци йир НГIАССР Министрий Совета Председателя хьалхарча заместителя **В. М. Данилеца.**

Йиссазлагlа хержача аргIан йоацача сессе шиг болх чакхбаьккхар городскойи районнии халкъа судий судахой харжарца.

Къаьстта теркам тIабахийтар унахцIено лораяра эша кадраш кийчъелга хила ма доагIара ца хилара.

Докладах йолча пренешка къамаьлаш дир халкъа депутаташа **Г. Эльмурзаевас, А. Чепсуркаева, Р. Омарова, Х.-А. Бисултанова, В. И. Филькина, Б. Хациева, Р. Татиева, Ю. Усамова,** ницта кхычар. Цар массане а белгалдоахар республика унахцIено лораяраи могашал Iалашъяран дола хьал чIоагIа во латтилга, из дикагIча экономически проблемаш толамца кхоачашъяра. Цу дерригнех лаьца республикански газеташа, телевидене а, радиос а, шерра, къаьгга дувца деза.

Д. Г. Завгаева хоам бир, РСФСР коммунистий Учредительни съезде парте Центральни Комитет а, контрольно-ревизионни комисси а вIашагIйоллилга дIахьош хилара. Дукхагlа болча делегаташа хьахайтар РСФСР Компарти обществе керттера лоархIам болаш хила езилга, кердача формаех, структурех пайда а эпаш, партийни наьха Iаьдала полномочеш ма могга чIоагIъе езилга.

Халкъа депутатий Съезде а Россе коммунистий съезде а Нохч-Гlалгlайчен викалаша нийса, хьадда, парте унахцIена низаш вIашагIтохара, марксизма-ленинизмана тIехьа чIоагIа латтара тIаерзаяь позиции лелаяьй. Паччахьалкхе хьалъеча — РСФСР халкъий федераци чIоагIъеча масса долча къамийи халкъийи цхьатарра бокъонаш хилара тIехьа бз уж.

Цул тIехьагIа бюро заседане дийцар республике кararча ханара гIулакхаш мишта лел. Гурахьа дIадийна ялаташ чуэнара болх мела хилара теркам тIабахийтар. Деррига а хьенха ялат 4 эзар гектар мара яц, хIаьта хIара дийнахьа хьакха езар 20 эзар йолча.

Массехк рейче шура йоакхилга тIехьадусаш да. Дукхача колхозашка, совхозашка доакъар Iалашдеча хана цун дикала тернам тIа па бохийташ моттигаш я. Цу тайпарча гIулакхаша хьалха мел баь болх боабу.

Республика партийни организаце бокхача маIне лерхI «Фусам-2000» яха программа кхоачашъяр. Ах шера гIишлош хьалъелга совхха укх ханаца нийсдича шозза дегIаденад. Иизза реконструкци яь тоабеш ба Грознера керттерча наькъех паI — Первомайски улица. Шерра дIахьош да боахама хьисапе наха баха цIенош хьалделга.

Поккхий таронаш йолаш я «Здоровье» яха программа. Из кхоачашъяра духхьал шин шера дIадохийтаргда 60 миллион сом, хьалха 10 — 12 миллион сом мара ца хиннача.

Д. Г. Завгаева хоам бир, республика кулгалхоша СССР электронни промышленноста министрана В. Т. Колесниковца Нохч-Гlалгlайчене (Назране, Аргуне, Урус-Мартане, Магlалбике, Грозне, кхыча городашна а юрташка а) экологически даькъе чIоагIа цIена йола электронни промышленноста предприятей филиалаш хьалъяра хьэкъехьа барт баь хиларах. Де дезар да министерства виналаш хьакхачалехьа уж филиалаш чухургIйола моттигаш белгалъяхар, из декхар кхоачашдарца дувзаленача кхыдолча дешанна хьажар. Цул совгIа Д. Г. Завгаева хоам бир СССР Гостелерадио кулгалхошна 1991 шера денз телевидене моттигерча студе вещани шера кхы а 300 сахьат йIаьхъяь хиларах.

Массови информаце средствашта критика йир бюрос. Къахьегача пачах, хьалха латтача опытах кIезига дувш, аьлар, пар. Шоашта хьалхашка латта декхарашдизза кхоачаш ца дечa, болх юкъаIа болачарех, хIама бебашка ца хетачарех, производство, дегIаяра новкъарле ечарех, законаш телхадечарех, дувцаш аьлар газеташ тIа, телевидене, радио гIолла.

Вай декхарийла да, аьнна, белгалдаькхар Д. Г. Завгаева, дикадар, толашагIдар общественностага дIагойташ санна, хьалхашкахьа ахара новкъарле мел еш дар хьагучадаккха.

Заседане массехк района кулгалхоша хоам бир гурахьа дийна ялаташ чуэцилга, доакъар Iалашдара, хьайбай боахамерча хьалах. Заседане итог а еш, шийга деннача хаттараша жоп делар Д. Г. Завгаева.

РСФСР Коммунистически парте Учредительни съезда

СОЦАМ

РСФСР Коммунистически парти хьаяра хьакъехьа

1. РСФСР Коммунистичоски парти хьайойла.

2. РСФСР Коммунистически парте республика территоре тIара партийни организацеш чулоацаш, из КПСС бIарчча дакъа хилар, цун программни документашцеи Уставацеи кулгалдеш хилар, цун дар санна партийни билет долаш хилар оттадолда.

3. Учредительни съезде хорж РСФСР Компарте ЦК хьалхара секретарь, контрольни Комиссе председатель, Центральни комитети Контрольни комиссии.

РСФСР Компарте ЦК Политбюро вIашагIйолланза яргIйоацаш лоархIалда.

4. Хержача РСФСР Компарте ЦК-ана тIадуллалда чакхдоахаргдолча гIулаккхий хьадда программа а оттаяь, Учредительни съезда шоллагIа этап дIаяхьара ден повесткахи ханехи йола предложенеш кийчъелга.

РСФСР Коммунистически парте Учредительни съезда

ДЕКЛАРАЦИ

Оаха, РСФСР Компарте Учредительни съезда делегаташа, республика дуккагIболча коммунистий лоIам дIа а бовзийташ, мехкен партеи кхела хьалхара, Россе кхоанена хьалхара бокхха бехкотохам кхета а беш, дIахьув, бIарчча цаI йолчеи кердайоалаш йолчеи КПСС-а кюкъе Российски Советски Федеративни Социалистически Республика Коммунистически парти хьаяр.

Оаха лаьрхIар хьалхадаьккхад:

— кердача союзни договора ларда тIа СССР-а кюкъе РСФСР бокъонца йола пачхьалкхен, политически, экономически суверенитет оттаяро;

— РСФСР территоре тIа дахача халкъий къаман - политически сакхетам лакхбаларо;

— республике социально-политически хувцамаш ондавларон кIоаргдалароп, бокъонца йолаш йолча дунхапартийносто:

— республика экономикера, духовни сферера, экологера кризисни хьал дIадаккханза дарг ца хиларо, кийчъеш йолча рыночни экономикага довлара нийсаrIа бола никъ белгалбанза барг ца хиларо:

— КПСС демократически яра, партийнии наьха Iаьдал чIоагIдара ларда тIа партена кюда духовно-нравственни сибат дала, цун цхьоагIо чIоагIъе езаш хиларо.

Съездо чIоагIа а бехкотохаме а дIакхайкаду, российски коммунисташ КПСС-ера къьяста дакъа йоашка да яхаш па хиларо. Оаха КПСС-а кюкъе РСФСР Компарти хьаяьй цхьатарра паIаш долча программин уставнии документий ларда тIе.

Съездо бакъо ерригача союзни республикай Компартей бокъонаш бокъонна цхьатарра хилара принцип, РСФСР Компарти нийссачарна кюкъе нийсса лоархIаш хилар.

Парте идейно-теоретически ларда я ханана йиста Маркса, Энгельса, Ленина идеяш, духовни рузкъа, дунен общественно-политически уйлаинеи культуранеи карагIдаьнна-раш.

РСФСР Компарте хьаллоац болхлой класса, ахархой, интеллигенце, экономически пайдана, социальни нийсхо йолаш, духовни лоалара яькхха демократически строй хьаяра тIехьа латтача общества дерригача тIоаний хьашташ.

Цо хьаллоац социалистически хоржам, коммунистически перспектива, шиг гIулакхаш интернационализма принципа ларда тIа вIашатIехьдоах.

РСФСР Компарте хьаллоац дерригача къамий кюкъера барт-цхьоагIонн гражданский машареи, общества гIулакха республика цхоллами низашт вIашагIтохара кдея.

Российски Федераце халкъашта долча гIулакха дерригача прогрессивни общественни боламашца цхьана гIулакхаш леладара хьайийлла гу тхона республика Компартн.

Оаха дIакхайкаду, вай республика Компарти РСФСР-ен СССР-ен Конституцешкеи законашкеи хьежжа яхаши болх беши хургхилар. Политически лидерствана йола бокъо, практически гIулакхашца халкъа тешам а болийташ, паччахьалкхен Iаьдала органашкеи общественни организацешкеи болх беш болча коммунисташка гIолла оагIорахьа хувца дезилга. Хьалхарча дешах йола решени чIоагIъяьнзар депутаташа. Из массе оагIорахьара тоаяьчул тIехьагIа аргIанарча сесси чIоагIъе соцам бир.

«Шоллагlча дешах йола информаци йир НГIАССР Министрий Совета Председателя хьалхарча заместителя **В. М. Данилеца.**

Йиссазлагlа хержача аргIан йоацача сессе шиг болх чакхбаьккхар городскойи районнии халкъа судий судахой харжарца.

Къаьстта теркам тIабахийтар унахцIено лораяра эша кадраш кийчъелга хила ма доагIара ца хилара.

Докладах йолча пренешка къамаьлаш дир халкъа депутаташа **Г. Эльмурзаевас, А. Чепсуркаева, Р. Омарова, Х.-А. Бисултанова, В. И. Филькина, Б. Хациева, Р. Татиева, Ю. Усамова,** ницта кхычар. Цар массане а белгалдоахар республика унахцIено лораяраи могашал Iалашъяран дола хьал чIоагIа во латтилга, из дикагIча экономически проблемаш толамца кхоачашъяра. Цу дерригнех лаьца республикански газеташа, телевидене а, радиос а, шерра, къаьгга дувца деза.

Д. Г. Завгаева хоам бир, РСФСР коммунистий Учредительни съезде парте Центральни Комитет а, контрольно-ревизионни комисси а вIашагIйоллилга дIахьош хилара. Дукхагlа болча делегаташа хьахайтар РСФСР Компарти обществе керттера лоархIам болаш хила езилга, кердача формаех, структурех пайда а эпаш, партийни наьха Iаьдала полномочеш ма могга чIоагIъе езилга.

Халкъа депутатий Съезде а Россе коммунистий съезде а Нохч-Гlалгlайчен викалаша нийса, хьадда, парте унахцIена низаш вIашагIтохара, марксизма-ленинизмана тIехьа чIоагIа латтара тIаерзаяь позиции лелаяьй. Паччахьалкхе хьалъеча — РСФСР халкъий федераци чIоагIъеча масса долча къамийи халкъийи цхьатарра бокъонаш хилара тIехьа бз уж.

Цул тIехьагIа бюро заседане дийцар республике кararча ханара гIулакхаш мишта лел. Гурахьа дIадийна ялаташ чуэнара болх мела хилара теркам тIабахийтар. Деррига а хьенха ялат 4 эзар гектар мара яц, хIаьта хIара дийнахьа хьакха езар 20 эзар йолча.

Массехк рейче шура йоакхилга тIехьадусаш да. Дукхача колхозашка, совхозашка доакъар Iалашдеча хана цун дикала тернам тIа па бохийташ моттигаш я. Цу тайпарча гIулакхаша хьалха мел баь болх боабу.

Республика партийни организаце бокхача маIне лерхI «Фусам-2000» яха программа кхоачашъяр. Ах шера гIишлош хьалъелга совхха укх ханаца нийсдича шозза дегIаденад. Иизза реконструкци яь тоабеш ба Грознера керттерча наькъех паI — Первомайски улица. Шерра дIахьош да боахама хьисапе наха баха цIенош хьалделга.

Поккхий таронаш йолаш я «Здоровье» яха программа. Из кхоачашъяра духхьал шин шера дIадохийтаргда 60 миллион сом, хьалха 10 — 12 миллион сом мара ца хиннача.

Д. Г. Завгаева хоам бир, республика кулгалхоша СССР электронни промышленноста министрана В. Т. Колесниковца Нохч-Гlалгlайчене (Назране, Аргуне, Урус-Мартане, Магlалбике, Грозне, кхыча городашна а юрташка а) экологически даькъе чIоагIа цIена йола электронни промышленноста предприятей филиалаш хьалъяра хьэкъехьа барт баь хиларах. Де дезар да министерства виналаш хьакхачалехьа уж филиалаш чухургIйола моттигаш белгалъяхар, из декхар кхоачашдарца дувзаленача кхыдолча дешанна хьажар. Цул совгIа Д. Г. Завгаева хоам бир СССР Гостелерадио кулгалхоша 1991 шера денз телевидене моттигерча студе вещани шера кхы а 300 сахьат йIаьхъяь хиларах.

Массови информаце средствашта критика йир бюрос. Къахьегача пачах, хьалха латтача опытах кIезига дувш, аьлар, пар. Шоашта хьалхашка латта декхарашдизза кхоачаш ца дечa, болх юкъаIа болачарех, хIама бебашка ца хетачарех, производство, дегIаяра новкъарле ечарех, законаш телхадечарех, дувцаш аьлар газеташ тIа, телевидене, радио гIолла.

Вай декхарийла да, аьнна, белгалдаькхар Д. Г. Завгаева, дикадар, толашагIдар общественностага дIагойташ санна, хьалхашкахьа ахара новкъарле мел еш дар хьагучадаккха.

Заседане массехк района кулгалхоша хоам бир гурахьа дийна ялаташ чуэцилга, доакъар Iалашдара, хьайбай боахамерча хьалах. Заседане итог а еш, шийга деннача хаттараша жоп делар Д. Г. Завгаева.

РСФСР КОМПАРТЕ УЧРЕДИТЕЛЬНИ СЪЕЗДЕ

ПАРТЕ НАЗРАНОВСКИ РАЙКОМА ХЬАЛХАРЧА СЕКРЕТАРА

А.-Х. Х. АУШЕВА ДАЬ КЪАМАЬЛ, НОХЧ-ГIАЛГIАЙЧЕ

Хьамсара новкъостий! Вай партин мехка экономикей белггала халача хьал тIа я. Цу хьакъехьа дийцад доклада тIа а къамаьлаш даьраша а. Критика духха яр, критика е Iомаденнад вай. Цхьабакъда, цу гIулакха, сона хетачох, критика, боарамал тIех а яькхха, зуламаш дечa дIакхоачаяьй вай. Гучох, критикахи самокритикахи — вай хьалхагIа хиннача керттерча герзах — общества киз массаза а хилац. Вай, коммунисташа, дика кхетаде деза, партенен экономиканеи тIаэтта хьал боккъонца отта доагIаш этта хилар, цудухьа деррига а сатийнагIа тIэзца деза.

Со дог тийша ва, нагахьа санна ужжамо йолча халонашца ювзаенна йола перестройка эшаш яр-яцар хар духьа тха халкъа юкъе хIанз референдум йинча, дукхагIболча наха цунна тIехьа кхаж тоссаргхиларах. Духьала хургбац шоашкарча доалах къаста ловш боаца управлене административно-командни система даьргIа бола гIончийи кердача хьалашка шоай алапи даккхар духьа болх бе безаргбола нахи мара

Нагахьа санна из ницта дале, нскусственно кхоккха хIана ду хьал?

ХIаьта конференце со викал волча наьха даьккъах лаьца дийцача, бIубенна ала йинш йолаш ва со: царех дукха а дукхагIа бараша перестройка хьаллоац. Из вывод бакъъяь дIахьокхар духьа укх тайпара факт йоалаергьа аз. Бусалба болча гIалгIаша — хIаьта даьлах тешараш гIалгIашта юкъе 90 процентал кIезигагIа бац — дуIашца АллахIагара дех перестройка толам баккхар. ХIаьта из цхьа бахьан доацаш а дац. ГIалгIашка моллагIча кхыча халкъал боккхагIа бала кхаьчаб сталински репрессей ханашка, Аьлча кхоачам бя, цхьа саг ца вуташ уж Iобахьийтача хана шелалах, моцалах, лазарех нийсса ахаш хIана байнабац, аьнна, уж байна хилар. 30 шерад тIех ха яьнгай Кавказе уж юхаболабабчул тIехьагIа, законагIа бахьийта ца боагIаш уж Iобахьийта хиларах йола еррига акташ тIанйцай, цхьабакъда, таханарча дийнахьа шоай лаьтташ, цIенош юхадаха, Сталинен цун гIозарон дIаяькхха автономи юхаотгае ца могаш ба гIалгIай. Уж Iобахьийтара 24 сахьат нийшад, хIаьта нийсхо ца хиларах дIадаккхара 50 шу эш, кхы дукхагIа эша а мег. ХIаьта а гIалгIай тешараш гайнаганза нийсхо котъяргйолгах, цудухьа шоай догдоахийла партеца ювз цар.

Лакхе дийцача бахьанех тха халкъ экономически а социальни а даькъе чIоагIа тIехьадисад лоаллахарча кхыча халкъел, хIаьта из шиг аргIан цIенхаштта Iаткъ из культурно дегIакхувлара. Цудухьа цу хьалера арадалара овлангара гIулакхаш чакхдаха деза. Цунца дувзаденна съездагара дехар ду аз вай хоржагйолча Политбюро эггара гаргIагIарча заседане гIалгIай халкъа социально-политически хьалах дола дош дувцийла. ГIалгIай воча хьал тIа хиларах дувцаш йола массеек цифра йоалаергьа аз. ГIалгIай бахача районашка уях тIехьарча 30 шера, мадарра аьлча, цхьаь цаI предприяти хьалъяьш, болх бе моттиг йоацаш шоаш бахача моттигашка къахьега таро йолаш бац, сезонни балхаш де кхыча регионашка аха безаш хул уж. Нормативашка диллача эшачух шозза-кхозза кIезигагIа Iалашбаьб баха нах социальни инфраструктура объектташца.

Хьамсара Михаил Сергеевич! Хьога Хьайга дехар ду аз. Нагахьа санна автономи меттаоттаяра, хIаьта ницта гIалгIай экономически а социально а дегIабоалабара де дезар сиха ца дой, хьал тIахьожам лоатталургбоацача дIакхоачаргда. Из кхетадеш ва массава, цу даькъе Iа тIадиллярах вIашагIъелла СССР Къаний Совета комисси я. Из ницта дале а, дош къоастаделлга тIехьадоах, хIаьта халкъ цу гIулакха чIоагIа раьза дац. Аз дех Хьога шиг болх укх гаргIагарча деношка чакхбоаккхилга комиссена тIадиллар, хIаьта гIалгIай автономи меттаоттаяра хьакъехьара дош оттадар. Из дош къоастаданза даргдац. Цунна альтернатива яц. Из дехар ду деррига чоммунисташа, деррига халкъо. Баркал ладувгIарах.

СЕЗОНА КИЙЧЛУ

Укх деношка Ачхой-Мартановски райпищекомбинатера болхлой нердача сезонах кийчлуш ба. Оборудованена профилактика яь а баьнна, арахьара а чура а помещенеш цIенъеш ба уж. ХIаьта массехк ди даьлча ялат чуэца нийча хургьа комбинат.

Хьалха санна комбината керттера ассортимент хургьа тайп-тайпара сокаши алкогольни доаца маларашн. Бакъда, кхы а керда продукци арахеча безам ба укхаза. Уж я, боалий а ницта кхыча сонний а консерваш.

— Продукце ассортимент оаха кхы а шеръйича, — йоах предприяте директора В. Хасанова, — тха вIашtIехьдаргда оборудовани а лини а сеца па еш кхы а дукхагIа пайда эца.

Укх шера планагIа яша йохка еза томаташ 5 млн. 79 эзар условни банка я. ХIаьта арахеца еза продукци 2 млн. 561 эзар сома маьха я. ТIаккха цох хьахьла безаш бола цIена пайда 140 эзар сом ба.

Хьинаре къахьийгар комбината болхлоша кararча шера ихе бетта а. Цу юкъа укхаза арахийцар 1 млн. 281 эзар сома маьха продукци. Долче, 46 эзар сом пайда а бяр.

В. КУРБАНОВ.

ХЬУВКЪАМАХ ТЕШАМ БЕННА

ЦIена чуэц

Тхо «Экажевский» совхозе хиннача дийнахьа ахархой шоай цIагIа бисача а хIама доацаш йоачан яр. Хlаьта а доакъар Iалашдеш йолча укхазарча мехотрядера болх хийцца дIабодаш бар. Цхьаь цхьаI саг чувахавацар, цхьаь пхьа механизи сецаяцар. Доакъар кийчдерий девиз укх тайпара я: «Доакъар кийчдара долча республикански месячникне — хьалхара мотгиг!» Керда директор Добрнев Руслан а кхай тIа ва. Гуш да-из чIоагIа дог лазаш, сагота волга. Доакъар Iалашдеча района совхозашта юкъе хьалхара моттиг цу совхоза болхлошка я. Мехотряда начальник а ва деннача деша да. Из ва механизатор Тумгоев Салан-Гири.

Цо тхоашта еннача справкай статистикаца дIадувца лов тхона.

Июнь бекъабалалехьа 1000 гаргга тонн хьалхарча кулгалду № 13 йола арендни льаттагIа елла ха тхона дагаяГаш цу районе. Цхьаьккха а да белгалдаккха дезаш: хIара механизаторага шиг план-графикаш я. Цунна хов. масала, доакъар ферме дIадахьа дезаш вале — шиг мел дахьа деза, шиг транспорта тIа из хьатIадотта декхарийла вар малав, шийна дийнахьа мел алапий доагIа.

Къаьстта дика вIашtIехьбаьккхаб из болх цу вай ювцача мехотряде. ЦIераш яьхар тхона цига хьинаре къахьегача паьха. Царех бар Шанхоев Яхьъя, Арапиев Салман, Алиев Исраил, Точиев Дауд, Толдиев Ибрахим, Итазов Хьасан, кхыбараш.

Дlахо тхо хилар «Назрановский» совхозе. Ала деза, цунах тийша долга. ХIаьта моллагIа продукци ханнаха езача дIа ца кхачийтача из талхилга, хIаьта цунах доккха зе хулга.

Тхо укхазара дIадолхаш боад къовлалуш латтар. Бакъда, кхашкара болх кхехкаш бар.

Гучча бесса, балхах чам бенна къахьегаш ба «Урожайный» совхозера арендатораш, хIаьта шоай оагIорахьара ма хулла цар йоакхо е гIерташ ба совхоза кулгалхой а.

М. БАРАХОЕВ.

СУРТАШ ТIА: 1) бригадир Эдельханов Зиядин гIо де даьхка берашн хьекха горох тIайотташ доахк; 2) горох молотилкашца оардаш ба Алиева Макка, Бекмурзаева Марьям, Автаева Зулпа; 3) водитель Цацаев Ахьмад.

И. ПЛИЕВА сурташ.

Арендана—шерра никъ

Мах хьувкъамо бергба

Кастта люцерна ги чуэца болалургба Надтеречни района «Верхненаурский» яхача совхоза кхаш леладераш. Из культура укхаза дIае йолаяьча ворхI шера цкъаь цкъа кхоачашъяьяц боахамо паччахьалкхечга люцерна ги дохкара планаш. Бахьанаш духха да. Цкъа-дале, совхозе люцерна доагIача тайпара дIае, кхее, чуэца ховш механизатораш а специалисташ а бацар, шозлагIа-дале, хий тохаш доацача, йсархIаш тIаювлача лаьтташка дIайийра из культура. Цунга хьежка бар хIара шера чуэца хьувкъам а.

Дале а, нийса хургдац дIадаха ворхI шу эрна дайнад аьлча. Цу юкъа моттигерча механизатораша люцерна кхееча даькъе йоккха опыт Іоаяьй. ХIанз цар агротехника дIадеххача тайпара чакхдоаъ деррига балхаш. Цул совгIа. совхоза кулгалхоша а кхетадаьд. люцерна кхееча эггара дикагIйола балха форма аренда йолга. Соахка болх цу хьпсапе вIаштIехьбаккхаро аьттув белар паччахьалкхенга ги дохкара планаш кхоачашъяра диккагаргагIорта.

Укх шера люцерна лелаеча звеношта керте оттабаьб дукхача хана денз совхозе болх беш бола механизатораш Куватов Апти, Исаев Хьамид, Умарханджиев ТIахIир, Исаев Адам, Ибрагимов Ахьмад. Уж Іалашбаьб из культура кхеяра эшача техниката, тIехьатоссача инвентараца. ХIара звеноца арендин договор оттадаьд. Цу тIа белгалдаьхад арендаторий декхараш а царна дIадоагIар а, аванс телара порядок а бухсоцпаш хьвхулар дIадалара йола ханаш а.

Масала, А. Куватовца оттадаь договор ишттa да. Из керте латтача звенос лелаю 54 гектар люцерна. Цу ерригача майдан тIера цо паччахьалкхенна дIадала деза 162 центнер ги. Нагахьа санна из денхар кхоачашде арендаторий аьттув боале, хIара центнер гинах 700 сом эцарда цар. Планал тIех баькхача хьувкъамах лур тIаъ итт процент гаргга дукхагIа хургда. Вешта аьлча, продукце боарамга хьежжа хургда арендаторашка дIакхоачар.

— Удобренеш а дохьажа химикаташ а эцари уж кхай тIа дIакхахьари тхоай чотагIа ду оаха. — аьлар А. Куватова. — Цудухьа уж лораянза, кхоянза даргдац тхо. Хьалха санна уж дIа-хьа тувсаш делайой, доккха зе хургда звенона. Тхох тийша я техника а тIехьатосса инвентарь а. Долче, бIарг лаькха безаргба царга, хан-ханнахьа тоаеш, даьтта хувцаш, профилактика еш.

Совхоза керттера агроном И. Хамидов чIоагIа раьза ва арендаторий балха.

— Люцерна дика дегIаенай, зиза даккха йолаеннай, — йоах цо. — Ишттa хул ший ханнахьа а дика а деррига агротехнически балхаш чанхдаьхача. ХьагучогIа, арендаторий низ кхоачаргба паччахьалкхен планаш тIехкхоачашъе.

Люцерна кхашта йисте нокхарий дIаоттадара гIулакх дицдаьдац. бсахама кулгалхоша а арендатораша а. Шоай доалахьара нокхарий даршта бокъо еннай укхаза ахка даккхе. Долче, наха а совхоза а пайда хургба.

Хьувкъам чуэца ха хьатIакхачарга хьежаш ба арендаторш.

М. КАРТОЕВ,
тха собкорр.

Дискуссионни трибуна

Къаьнара оамалаш йита еза

Тахан, мохк общества вахара ерригача сферашка перестройка наькъашка баьнарча хана, сталинщина боалон итташ шераша, хьал ца еш дукхача шерашка лаьттача социализмо хьаккелла проблемаш хIанз а тIехьа вай наIарах хIама етташ я, хIаьта къаьнача уйлай харцонаш гучаювл цкъа ухаза а тIаккха дIа а. ХIанз а цIендаь дIадаланза духха дисад сталинщинан застоян ханара во хIамаш.

Къаьстта а сатоха йиш йоацаш да уж, деш дола къамаьл къамашта юкъерча юкъмоттига хьакъехьа долча хана: дагадоацаш, уйла ца еш аьнна дешаш. къаьнара хIамаш кердадоахаш е тешамеча моттигашкара хьадоагIаш доацача хIамаша халахетар де е юхь йоагае тарлу бIарччача халкъий.

Кепадетташ арадоахача цу тайпарча хIамаех лоархIаргьяр аз-м Сийлахь-боккхача Даймехка тIема шерашка Ночч-ГIалгIайчен территоре тIа цига бахача наьха бандитски формированеш лийна хилар бакъдеш йола АПН вестника тIа кепатеха «Кхераме вIашадухьале» яха статья. «Из хиннад 1944 шера ферале беррига ноччийн гIалгIайи. царца цхьана боккий нах, кхалнах, бераш а долаш. шоай мехкара дIабахийтара дола бахьан». Из бакъдеш да деррига халкъаш Іодахьийтарца дувзаденна сталинизма ханара деррига указаш дIадахара хьакъехьа СССР Лакхехьарча Совето дIадахача шера ноябре лаьрхIа Декларации тIаийцача хана. Цу Декларацо „законагIа доацаши зуламеи лоархI мехках цаьхача халкъашта духьала, цу дакъе ноччаштеи гIалгIаштеи духьала а, яь еррига репрессивни акташ.

Вайнаха (ноччашеи гIалгIашеи шоай шин къамах йоаккха цхьа цIи) духьала зуламе акташ яра а хIаьта цул тIехьагIа итташ шерашка истори юхамаччахьа дахара а дола бахьан хиннадац бокъонца бакъ а долаш лийнна событеш, цу бахьана метгел хиннай «Даьхе ехкарех». Сийлахь-боккха Даймехка тIоя латтача хана Къулбаседа Кавказера «политически хьал тешаме доацаш хиларах» йола вIалла боарамбевско-кабуловеки версеш. Из ба цу ханарча Ночч-ГIалгIай. Къулбаседа-Хирий. Чёрсий-Балкхарой, Дагестански автономни республикайи (Дроздов, Албогачиев, Церетели, Филатов, Бзнава, Маркарян) автономни областийн чурча тIулакхий-вайнах. Занфронта бIун Къулбаседен группа Военни совето дехар дарах, вIашагIа а ехка, тIем тIа дIаяхийтай нохчийи гIалгIайи дошлой контингенташ.

Нохчийи гIалгIайи къонахчал долаши майрен мишта лийтаб яздаьд 1942—1943 шерий фронтовой эскарий газеташа. СовгIаташ далийта дIачубенна къаьстта дукха нохчийи гIалгIайи хиннаб 1943 шу чакхдоалаш Днепр бахьан долаш тIом лаьттача хана. ХIаьта, нагахьа санна шоай мехках дайахача халкъий вIкалаш тIом беча фронташкара юхабаьха хиннабецаре, таханюкъ-юкъе мара боаца Советски Союза Турпалаш, итташ хинна хургбар. Лакхе дийцар бакъдеш да вайнаьха турпалча вIийна. 255-ча Ночч-ГIалгIай дошлой полка, цул тIехьагIа 6-ча дошлой дивизе 28-ча гвардейски дошлой полка командира, укх шера Котелон 45 шу дизар дездеча хана мара, Советски Союза Турпала цIи венначул тIехьагIа мара ца еннача подполковника М. А. Висаитова къаьга тIема вахар. Из цIи яла оттавъ хиннав из 1943 шу чакхдоалача ханне а, цхьабакъда, дукхача кхыча тIемахошта а санна из ца луш йитай духхьал ноччий е гIалгIай болаш уж дунен чу баьнна хиларах. Байначул тIехьагIа енна а из цIи яларга сатусаш ба таханНохч-ГIалгIайчеи турпалча къонгий С. Висаитова, А. Дотмурзиева, М. Мазаева, кхычар къонгаши къонгий къонгаш. Город Грозне вахашн болх беши ва А. О. Султыгов, капитан-фронтовик, саперяи батальона командир хиннар. 1944 шу долалуш Советски Союза Турпала цIи яла оттавъ хиннав из, цхьабакъда, таханалцца из цIи до хьайиаяц. Дукхача цун мехкахоша сатусе турпала хьаъехьара нийсхо юхаметтаоттаярга. Ишта да «бандитски формированеш» оалаш ярий а ноччийн гIалгIайи халкъий сийлахьча къонгаша вай юкъарча Котелонна юкъе бокъонца лаьцача даькъа а хьаъехьара бакъдар.

Хаджи-Мурат ИБРАГИМБЕЙЛИ,
профессор, исторически Іилмай доктор, РСФСР «Знание» яхача общества къамашта юкъерча гIулакхашта йолча комиссе член.

(АПН).

БАЛХАХ КАЙОАЛ

«Грознефтемаш» заводе арахецна тайп-тайпара оборудовани, эксплуатаци еча хана цунна ремонт яра эшаш йола запасной оатхалаш, Іалъмате чIоагIа эшаш я бурувдеттарашта. Шоай заказчикий хьашташ динза кхоачашдара хьинаре къахьег машинашъераша. Цудухьа дерригача технико-экономически хьохкамий пхе бетта задани ханал хьалха кхоачашйир цар.

Къаьстта дика болх беш я укх шера Казак Николаи Николаевича кулгалдеча цхьоалагIча механо-сборочни цеха коллектив. Товарни продукци арахецара пхе бетта задани 104,3 процент кхоачаш а яь, планал тIех арахийцаш 70 эзар сома маьха продукци. Шоай производственни хьохкамаш дикагIа хулийташ чакхбоаккхаш латт цар ер июнь бутт а. Уж къахьегама мулаш доахарех ва токарь Морозов Владимир Александрович. Ше цига къахьегаш волча шерашка толамаш доахаш, яхье дани хьалхалатташ хьавенаб из. Ше башха-дика производственнин организатори волга дIахьехар цо кулгалхошта. Цудухьа уж а бригадера берригаш раьза а болаш коллективана керте оттавир Владимир Александрович. Дукха юкъ ялалехьа уж гIалат ца баьнналга дIахьехар цо. Цехе меттел, еронгача предприяте а дикагIйола бригада лоархIаш я из хIанз. Цхьаккха смена дIаяхийташ цун бригада ший норма 130 — 140 процент кхоачаш ца еш. Бригаде толашагIа лоархIаш ва токарь Поптаев Александр Михайлович.

Хьинаре къахьегарал совгIа докхха дакъа лоац В. Морозова юкъарча балха тIа. Дукхача хана денз цо цIена кхоачашду профсоюза цехкома, партийни бюро члена, кагархой хьехамча декхараш.

Заводе лоархIаши снйдеши. ва Маскуров Суламбика Мусса. Ше укхаза къахьегача ткъаьх шера цо караерзаьлй токара, станочника, кхыйола балха говзалаш. Цудухьа моллагIа дола бахьан а нийсденна цаI тIераваьлча, цун метта дIа а этте болх бу цо. Ший опыт дIалуш цо хьалкхебаь говзанчаш а итташ ба заводе.

Мусса а иттех шу хьалха бригадиралла хержар болхлоша шоай инициативагIа. Цу даькъе уж дехке а баьнабац. ХIаранегара доагIаш дар хьадех цо. Ше профсоюза цехкома член хиларах тарра дукха болх бу цо бригада машинашъерий къахьегами царца юкъера социалистически яхьи кхетамца вIаштIехьбаккхаро. Цудухьа из керте латта бригада а дикагIа лоархIачарех цаI я заводе. Цо доккхал деш а ког гIортилга еш а ба фрезеровщикаш Воловик Владимир Павлович, Чалдаллаков Ноя Абкарович.

Ше бригадир хиларах тарра башха-дика производственни хьохкамаш дахарца ший новкъосташта массаза а хьокхам тел цо балха тIа. Цхьаккха смена дIаяхийтац Мусас ший норма 160 процентал чухьнахьа кхоачашъяь.

Ишта дика лоархIача производственнинех ва электрогазосварщик, кагархой хьехамча, общественник Панченко Борис Иванович. Из а тIайоагIача пятилетка чотагIа къахьегаш ва.

К. БАШИРОВ.

СУРТАШ ТIА: 1. балха заказага хьожаш ба фрезеровщикаш В. Воловик, Н. Чалдаллаков, бригадир М. Маскуров; 2. (аьрдехьара аьттехьа) кийчъяьча оатхалга хьожаш ба бригадир В. Морозови токарь А. Понтаеви; 3. электрогазосварщик Б. Панченко.

И. ПЛИЕВА сурташ.

ДИКАЧА НАХАХ

ИЗ НАХА ЧIОАГIА ЭШ

Башкин Александр Андреевич ханна къона саг вац. Хало дика Іайша ва аьлча, харц хургдац. ХIана аьлча, из ремесленни училище деша ваьгIар атта ха яцар. Бакъда, халонех къар да луш хьавера. ХIанз из йоккха къахьегамен партийнин стаж йола, хан чу венна саг ва.

Тахан эттача чоалханеча хана, дукхачар цу гIулакха партена бехк дIатIабехк, цхьабараш партийни билеташ Іо а дехкаш дIаух, хIаьта Александр Андреевна оал: «Тхона, большевикашта, мел етт тхо кхы а чIоагIлу. Парти бехке яц вай тахан укх халача хьал тIа кхачара. Нах ба бехке бараш».

— Нагахьа санна юххьанца денз хIаране ший бехктокхам бовза а бовзаш, хIаране юкъарча гIулакха ший-гара доагIа дакъа юкъе кхиъа даларе хургдац царт таханара хьал. Ца даьр даьд, яхаш, лохера рапорташ хьалтийнад, хIаьта лахке латтачар уж харц долга ховшше, къоабал а деш могадаьд...

Ноч-ГIалгIай производственни гIишлон-монтажни объединенена чуйоагIаш хиннача № 9 йолча гIишлон управлене къаьхьега волавелар Башкин Александр Андреевич. Шовзткъеи иттлагIча шерашка волавелар из юххьанца монтажник волаш бохк бе. Цул тIехьагIа дукхача шерашка каменщикий бригадир хилар. Балхо духха ха дIайоаккхе а, общественни вахаре айхха дакъа лаца ха корайоагIа цунна. СМУ дукхача шерашка комсомольски а партийни а организацешта керте лаьттав из. ХIаьта соахка нйслагIа гIишлон-монтажни управлени дIаньккхар. Из балха хьожажу УПТК кхераизлен техника нижнерална. Цудухьа хила а мег из 1989 шера цу подразделенена объединенена чуйоагIачарна юкъе производства культура лакха хиларах хьалхара моттиг хьожаяр.

Управленерча комунисташа шоай партбюро секретараллен XXXIX Заводск о й партконференце делегаталлен хержар Александр Андреевич. Айхха дакъа лоац цо объединене «Строитель» яхача газета балха юкъе а.

— Производства культура лакхъяра бокха лоархIаш болаш да балха моттигашка конкурсаш чакхйоахилга, — йоах Башкина. — Цу конкурсаша дисциплина чIоагIъю, кхоачамбоацараш на дарра хьагучадоах, дика дар, пайдане дар хьаллоацийт.

Дагадоххарах аьлча, дIадахача шера итогех царца хьалхара премп хьожайир. Цу юкъе кIезига даьъа дахьанзар Александр Андреевича.

Миштад балха хьалаш, спецбарзкъашца Іалашбаьбий, балха моттигашка кхерамзлен техникаш лаьца дешар чанхдоахий? — уж хIамаш хIара дийнахьа теркама кIалхара далийтац Башкина.

С. ШАБИЕВ.

Паччахьалкхенашта керте латтараш вIашагIкхетари Малхбоален Европеи

«Шийла тIом» чакхбаьнначул тIехьагIа эггара хьалха хинна вашингтонски саммит йолча хана советски кулгалхочо каст-каста хьоахадора 1987 шера декабра деношка ше эггара хьалха США-вахар.

Нагахьа санна цу хана, М. С. Горбачева ше маалларa, вай массава а, машара тIехьара политика юхаоттае а доладенна, знанегарадогмагара знанега-мышленега бодача наькъагIа долхаш хиннадале, хIанз, аз кхетадечох, вай знанне — действе наькъагIа долх.

ДагадоххарагIа аьлча. Дж. Буша ше а аьннад паччахьалкхенашта керте латтараш хIанз вIашагIкхетар «болх бе вIашагIкхетар да» цу дешай диззача маIанагIа: цун толам балар, нийса белгалдаькхад цо, кулгаш яздаьча соглашенеех тийша а доацаш, хийрадаьннеи бохамаш деши яькхха ха юха а теха, пагIатон хьалашка машар оттабарах тийша да.

Гуччахьа болаш ба, 89-ча шерарча Мальтацара 90-ча шерарча Вашингтона, СССРеи США-н лидераш вIаши дагара дараш кхетадара белгаларча. дIахо Европе хиннача событеша хьахьекхачунга хьежача а, принципально лоархIамеча боарам тIа баьнна хилар хьахьекхача ханара бувзам а.

Кхы мел дар ше долаш, М. С. Горбачева лоархIачох, мальтийски багаж хиннаецаре, дуне цхьа юкъмоттиг йолаш хилар, адамлен дикаш тIех хилар, пагIатон харжар шинна а кулгалхочо цхьатарра кхетаделга хьа а хьокхаш, дика чулоацан бола къамаьл вIаши хиннадецаре хала хургдар вайна цу ханара, континенте селлара доккхий хIамаш гIайттача ханара Іан бетташ даха. Цу ханарча вIашагIкхетарах хьа а хинна, чIоагIъелар шинна а оагIон цхьатарра йола уйла — бехктокхамца, кегар хьалхье а ца беш, долла хIама халкъашка шоашка къоастадайтаргдолаш, соцам царга шоашка байтаргболаш гIулакхаш чакхдахар.

Лоацца аьлча, СССР-аи США-нен. Малхбоаленна а Малхбузенна а юкъе хьоашала юхьиг дIайолаяь моттиг а хинна дIаэттай Мальта. ХIанз, июне вIашагIкхетар хинначул тIехьагIа, хьоашала низ болаш латта вIаши юкъерча, гIулакхий из фактор дог тешадеш дола хIама а хинна дIаэттай — дунен тIа хулаш латтача кIоаргача хувцамашка хьежача. Цо таро хулийт бухсоцпача кхаьчача кхыметтел эггара халагIа долча, кегаденнача дунен политика дешашта а, цу даькъе шакхха а германски паччахьалкхе вIашагIтохара арахьарча аспектех долча дешашта а.

Вашингтонски переговораша юкъе малхбоаленевропейски компонент, е. нагахьа санна хьалха хиннача конгрессмена Ч. Вэника аьннар кердадаькхача, хIанз пагIатон чу лувчаш йоалла регион лоархIаш йола «сагота феномен» йолаш хилара хьакъехьа дувца йиш я мотт сона.

Переговорашка деш хинна къамаьл сеннагIчун хьакъехьа дале а, мадарра аьлча: доллача хIамай керттерыяр таханара политика яр. Цар маIан сенах латт аьлча, из латт. Европе лелаш йола процессаш хIанзарча дунен тIа дуккхача даькъе советско-американски отношенеех тийша хиларах, хIаьта цу отношенешкара хьал тоъал боккхача бараме белгалдоал Европерча гIулакхашка хьежжа.

Цкъаза хет сона, дунен сообществе вай деррига а бе-бе да, аьнна. Из ишта да. ХIаьта а вай — цхьа цивилизаци, цхьан дунен тIа дах вай. Гучох, тахан хIара паччахьалкхенон халкъон белгалдаккха деза дунен халкъашта юкъерча отношенешка, цу даькъе цун центральни — европейски лостаме хулаш йолча перестройкана юкъе шоаш лоаца дакъа.

Са даймехкахоех лаьца аьлча, цар дика кхетаду, цу гIулакха аьттув балар бокъонца уж кхотабаларга, вай паччахьалкхен чурча низага хьежжа хургхилар. ХIаьта цу оагIорахьа йолхаш йола процессаш, Вашингтоне М. С. Горбачева белгал ма даккхара, юха ластаргйоацаш я.

Цунца цхьана ца тийшача варгвац Лондонерча Дунен халкъашта юкъерча стратегически тохкамий институто лоралуш хила дезаргда аьнна баьча хоамах: вай мехкара политически гIулакхаш цхьан кога тIа даланза хуле, Европе латта дунен халкъашта юкъера хьал толхаде, Малхбоаленнеи Малхбузеннеи юкъерча отношенешка кхерамзлен керда структураш лохилга халча хьал тIа оттаде тарлу.

Кердача малхбоаленевропейски обществашта а нийсагIа йола вариант хургьяр аьнна хет сона тIа-тIа дукхагIа чухьарча дегIаахара, хьинарегIа дакъа лацара ерригьевропейски процессе теркам тIаберзабарах.

ГIадваха белгалдаккха йиш йолаш ва со: Советски Союзен малхбоаленъевропейски паччахьалкхенашкен политически общественни вахаре плюрализм юхаоттаяро дунен халкъашта юкъерча овлангарча проблемаех йола решенеш тIаэцара «халкъа демократе» хIама тIа-тIа духагIа лаккаларга вуг. ХIаьта, нагахьа санна 1987 шера Вашингтоне М. С. Горбачева бIубенна йола нийса политика вIашtIехьъяккхара политикийн адамийн низаш вIашагIкхета доаденна хиларах мара дийцадеце, хIанз вайна гуш дар хинна дьянна хIама да.

Маьхера арахьараполитически инициативаш кIезига еннаяшар СССР халкъа депутатий съездашка. Мехка кхерамзлен комплексни къаман программа кердаяькхха концепци оттае езаш йолча, хIанзза вIашагIъелача балха группа эггара хьалхара заседани хилар СССР Лакхехьарча Совете. Хургйолча концепце проектана проверка ергья Іилмахой гIозарашка. Россе суверенитет чIоагIъярца ювзаенна йола. СССР дунен халкъашта юкъерча гIулакхашка цо лоаца дакъа шердарах йола идеяш ювцаш, латт РСФСР халкъа депутатий Съезде. Масала, Россе арахьарча экономически бувзамашка цунна аьттув болашагIа бола партнераш лоархI малхбоаленъевропейски лоалахошта нийсса Китайи Японии.

Малхбоален Европага теркам тIабахийта хьеж, бакъдар аьлча, Варшавски Договора Организацеш а. Дага дохкарагIа аьлча, паччахьалкхенашта керте латтараш вIашагIкхетале хьалххагIа дукхха малхбузехьара обозревателаш сихбенна кхайкаде баьлар вай союз «каша гIоргьа е еха дIалргья» яхаш. Венгре кердача правительства ше организацена юкъера хьаяргья аьнна яьча программни заявлене тIа а дегIа. Цу тайпара решени вешта, е бокъо а йолаш яь мехка шийна мел пайдана а ший ханнахьа а я укхаза къоастаде а укх гарггача хана Варшавски пакт малагIча сибате хьаоттаргья ха а яллац со. ДIахорча цун кхелах лаьца хиннад къамаьл укх деношка Москве хиннача Политически консультативни комитета совещане.

Цхьабакъда шеко йоаташ да цхьа хIама: шинна а блока гIулакхех дола къамаьл тIема-политически лостам тIара политико-тIема лостам тIа дакхханза дargдоацаш лоархI Малхбоалехьа а Малхбузехьа а.

Бакъдар аьлча, керда, блокаш хургйоаца европейски кхерамзлен система хьаяцца йолча хана тамаш я-кх, аьнна хет сона, хIанза ра, НАТО санна, ишта Варшавски Договор а компоненташ а йолаш йола система йохаяр кхетамца хуле.

«Малхбоалехьара кхерам» дIабаьнна хилар белгал а доаккхаш, НАТО кулгалхой блока стратеги хувцаш ба, бакъда, хIанз укх сахьата концепцешка мара, тIема гIулакхашка дац, халахете а, укхаза кердача хьалашка а керттера моттиг лу ядерни герза. ХIаьта а укх денношка хьакхайкадаьд, «хьалхарча рубежашкара» концепци дIахо къоастае езаш я, аьнна. ХIана аьлча, Малхбузехьа хIанзалца кхетаеш хиннача тайпара йийцача из «рубеж» йовш я.

Кхы цхьакха цхьа хIама а да са саготдеш. Керда мышлени цига, Малхбузехьа, ше маърра кхетайойхьог!? Со цецвоаккхаш я, масала, США къаман кхерамзлен совето вIашагIъеллача лаьрхIа йолча функцеех цаI — варианташ «лархIар»: Европера американканций моттиг мишта чIоагIъергья нагахьа санна Москвана Малхбоален Европера тIема е политически доал юха оттаде е Малхбузен Европана духьала гIулакхаш чакхдаха дагадохе.

Европейски а бIарччача дунен а процессана демилитаризаци яра тIабода никъ хьаллоацаш ше хилар СССР-о практически гIулакхашца, цу даькъе ший бIуи герзаши союзни мехний территореш тIара арабаккхарах йолча цхьан оагIорахьарча акцешца а бакъду.

Эльбе тIом лаьттача ханараяр санна юкъара котало а хинна дIаэттаб Іоажал яхьаш долча герзашта доазув оттадара Вашингтоне баь советско-американски барт. Цудухьа бокъонца бакъ хилар ловрa кхоаненга догдоахаш КIайча цIагIа М. С. Горбачева хьакхайкадаьр: Лаьттан тIа бахача наьха хIанзара ноахал цивилизаце историе чухь кхы цIаккха а талхаргйоапача маьршача хана даха йиш йолаш да.

ОЛЬГА ТРОФИМОВА,
АПН обозреватель.

Заказаш кхоачашду

Докхий дехкараш тIаийцад укх шера Старогрозненски УТТ транспортникаша. Цар шоашка даь заказаш динза кхоачашдарах дукхача даькъе тийша да боагIача боарамагIа мехкдаьттахойн бурувдеттарийи болх дIабахар. Из дика кхетадеча водителаша хьовзам хилийтац заказчикий балха тIа. Грузооборота пхе бетта план 157,4 процент кхоачаш а яь, заданел тIех цар йьй цхьа миллиони 646 эзари совгIа тонно-километр. Валови доходаш яра задани а тIехкхоачашъяьй УТТ коллективо. Планал тIех паччахьалкхенна баь пайда 108 эзар сом совгIа ба.

Шоай дехкараш цIена кхоачашдеш хьайоагIа Ахматукаев Махьмуд, Данишин Василий, Соколов Владимир керте латтача бригадай коллективаш.

К. МАГОМЕДОВ.

«ІАЬРЖА ДОШУВ»—ДУКХАГІА

«Старогрознефть» НГДУ дукха мероприятеш чакхйоах «Іаьржа дошув» тIа-тIа дукхагIа хилийтара. Болх ца беш латтача къаьнача скважинашта капитальнин лаьттан кIален ремонташ а еш, болх бе йолайолийт уж. Лаьттан ченашкара цIендаь мехкдаьтта хьалдаккхара хий, газ, Ии скважинашка чуухийташ, низ тIалоаттабу тIоанашта. Уж а кхы а балхаш дарах дIабахача пхе бетта планал тIех 48950 тонн мехкдаьтта даькхад НГДУ болхлоша. ХIаьта цу юкъа заданел тIех цар яькхай ткъо миллиони 882 эзари кубически метр газ.

Ший потребителашта товарни продукци лоаттаяра договорни денхараши госзаказаши динза кхоачашдаьл НГДУ коллективо. Пхе бетта планал совгIа маьхалъяькхай 172 эзар сом мах бола продукци. Лаьттан ченаш техкараша бурув теха йисте а яькхха, НГДУ мехкдаьттахошка хьаенай уих шера пхи скважина, планаш йоацача. Из бахьан долаш а динка дунхагIа хилар планал тIех даькхха мехкдаьттен гази.

Карара шу доладелча денз промыслашта юкъе яьржача яхье хьалхара моттиг дIа ца хецаш хьайоагIа Бабуков Борис Владимировича кулгалдеча промысла коллектив, шу доладелча денз хIанзлехьа паччахьалкхен планал тIех цо даькхад 40 эзар тонн гаргга мехкдаьтта.

ИСТОРЕ ОАГIОШ

ХАНО ТЕХКА ВОШАЛ

Тийрка йистерча казакех (гIазкхех) дола литература тоъал дукха да, бакъда цун цхьаццайолча аспектех йола анализаш яьй шоай балхаш тIа Н. И. Гриценкос, Л. Б. Заседателевас, В. И. Денискина, Е. Н. Кушевас, кхычар.

Гребенски казакаш (довкъашкара гIазкхий — гIалгIай меттала) Къулбаседа Кавказе эггара хьалха кхаччалца баха хайша бокъонца йола ха тахан белгалъе хала да. Цу проблема дуккха а Iилман къовсамаш гIеттаду, бе-бе йола уйлаш гучайоах.

Из дош-м къоаста ца луш дисад «Ширача замалахьара денз XVIII бIаьшеренга кхаччалца йолча ханара Къулбаседен Кавказа халкъний истори» яхача (М. 1988) бокхача Iилман балха авторашта а. Цу тIа аьннад: «гребенски казакаш духхьашха баха хайша моттигаш хоадамболлаш къоастаяь а яйза а яьинаяь».

Цу дешо тхо а оарцагIдьхар, кердагIа дола йоазонаш лаха а довзаш долча документаша деш дола хоамаш дIахо дашха а дага. Царех цаI да 1741—1745 шерашка оттадь да яхаш дувцаш дола «описание гребенских казаков» яхар.

Цхьаццаболча революцел хьалхагIа хиннача а советски а тохкамхошалархIа а доагIаш лорхI лоIамера казачество хьахиннай XVI бIаьшере екъаенначул тIехьагIа, аьинa «Берриг Астрахане бахаш бола нах, — яздьд 1907 шера П. Х. Хлебникова, — 1570 ш. хиннача хоамех «города (Астрахана — Х. А.) пенашта уллув, воеводски (бIун) ткъама кIал бар, цу крае цхьаккха тайпа поселкаш юрташ яцар, Эдала йисте, моттигерча кхыча хишта уллув а хьахинна зIамига гIазкхий (казацки) городокаш (белгалдаьр — Х. А.) ца лаьрхIача уж а лоацаяча хана мара хиннаяьш», хIаьта 1570 шера. Хлебникова яхачох, «Казачество тоъал йийбар».

«Деррига а эрсий доккхий хиш Iодаьржача йоккхий шаьра аренаш нах бахаш яр. Днепр, Дон, Лохехьара Эдал, гаьнарра Урал, Къоаба (Кубань), Кум, Тийрк яха хиш эрсий пачхьа доал тIаяхоачача дацар» — яздьд 1911 шера Г. А. Ткачева. ДIахо цо язду: «1556 шера пачхьа Иван Васильевича эшаю кънза, цIимхара Казань. хIаьта 1556 шера йож Астрахана пачхьалкхе. Кара ца йоалаеш йисаяр цхьа пачхьалкхе — Гlарам (Крымски) яр. «Из юстара а гаьнарча Гlараме а яр, хIаьта Каспена уллув. Кавказа юххера шаьра аренаш еш духьале йоацаш паргIатта. эрсаша хьалувша мара ца еэаш ядар. Цу тайпара, 1556 шера денз Эрсий мехка Кавказа лоамашка кхачалца бола шера кIкъ хьабеллабелар».

«Кавказски линейни бIун хьалхара юхьиг дIайолайр, — Е. Д. Фелишина эдечох, — лоIамерча гIазкхаша... 1556 шера цу гIазкхий атаманаш пачхьа волча баьхкаб шоай бехка мукIарал а деш...».

«Андреевски деревня» аьнна городоках цIи тиллярах ревслюци ялалъхьа хиннача историка Н. Татишева дувц, Иван Грозне Астрахань яьккхачул тIехьагIа гIазкхий атаман Шедрин Андрей ведда Кавказе хьаварца да, яхаш.

«Казачествос хьалаьцар, — нийса белгалдаьккхад К. Маркса, — Эдала, Тийрка, Янка (Урала) йистош, гаьнарча СибагерIа а кхаьчар из», бакъда из хилар 1556 шера Астраханера оалал (княжество) дохадаьчул тIехьагIа. Гребенски гIазкхий шоаш кIезига хиларца а «метрополена» гаьна, «мостагIий гонна» юкъе хиларца а «каст-каста довнаш лелхарца», — белгалдоккх Н. И. Никитина, — «массаза а нах хьатIаухаш хилча мара боахалургболаш бацар».

Из Н. И. Никитина хетар оаха бакъду, хIана аьлча 1628 шера ухаза бахаш гребенски гIазкхех 500 саг мара хиннавац. Кхерам тIабоагIаш хилча 1567 шера денз гIазкхий Терки яхача паччахьа йиллача городерча а тIехьагIа Шолжа тIарча городище а «бIун ткъама кIал» удаш лечкъаш хиннаб уж.

Цу тайпара, шоай лоIамера гIазкхий Тийрка йисте баха ховшар Россе Казанскин Астраханскин Ханстваш эшаярца дувзаденна да.

«Гребенски гIазкхий бувцача йоазошка» ишттa дувц, гребенски гIазкхий юххьанца Тийркал дехьагIа лоамашка, чIожешка баха хайша хиннаб, яхаш, къаьстта аьлча Даьссача (хьу а кIотаргаш а йоацача). Дукъа тIа, Павлово аьле чу, Кашлановски дукъа тIа а чIоже а, хIанз а тIехьа Басла яхача хин йисте ягIаш йолча Пименовски Нажа юхе, Тийрка уллув... яхаш.

Гребенски гIазкхий «Тийркал дехьа» вешта аьлча хин аьтта оагIора баьхаб яхачох кхетадеш деза; «Гребнях» — Боргlана дукъа лоамашка а аьлешка а баьха хилар. ХIаьта хIанз а йолаш йола (1741—1745 ш.) Пименa Наж «Тийрка йисте» хиннай. Дlахо «Исазошкара» вайна гучадсал лоалахарча «лоаман халкъаша» готбаь гIазкхий «цигара хил дехьа а баьнна Тийрка йисте гIелла шоай хьалхагIа хиннарий Гладкова, Шедрина, Кюрдюкова яха цIераш а техка юрташ Iсляка езаеа эттаб. Уж юрташ дегIаяьхкай «къуй гIазкхийн», хIаьта 1668 шера денз «байдда салтийн» баха хьатIаухаш. ХьатIауха нах сов а духха хиларах кхы ши гIела «Новогладовка. ОрзагIала (Червленная) хьалъе йийзай укхаза. Белгалдакхха деза, шоаш укхаза хьагучабаьлча денз 1668 шерага кхаччалца гребенски гIазкхех бокхкийча, ха яхача наха къуй аьле мара цIи йоакхаш ца хинналга». Цо хьахьокх, цу хинналца терски бIунца гIулакх дара уж юкъебоагIаш ца хинналга. Цунна тешал деш я паччахьа Алексей Михайловича аьла Касбулата 1668 шера 27 августа енна грамота. Цу тIа аьннад, Терски горсд Iайха юхахьаъеш (гIазкхашца — Х. А.) «сабаре» хилалахь, — аьнна...».

Тохкамхочо Е. Н. Кушевас доаладу 1644 шерара документ, Черново яхача городокерча атаманах Пименах дувцаш дсла документ. Цунна хетаргахьа, Пимена Наж яхар атамана Пимена сийна тилла цIи я».

Автора из уйла къоабалъе мегаргIойлаш я. Масала, «Иоазош» тIа йоах: «Баслур хина дохехьа е Ортан яхача ки тIа Тийрка юххе хIанз а лгIаш я Пимена Наж...» из цIи яьккха вай хьалхагIа хьсаяь наж духха ха йолаш хиннай: 1644 шера атамана Пимена сийна цIи тилгIа наж, 1741—1745 шерашка ха яхача казакашта дагадсарIараш дIаяздеча хана а цу нажах цIи тилла бIаь шу дьнна хиннад.

Ховш да, Пименова Наж а, атамана Пимена доалдеш хиннa Черной яхача городокера гIазкхий а Тийрка аьрда берда йисте баьха хилар а. Масала, Г. А. Ткачева Червленная яхача станицах яздьд: «цхьан хана хьуна юххе уллаш хиннай из... листача нажа хьуно го а баь...

Вай ювцар Тийрка аьрда оагIув, векIта вай Тийрка дехье оалар я. Цул совгIа вайна хоам да Тийрка аьтта оагIорахьа йоккха Нажа хьу хинна хилар а паччахьа Iадала администраце амарагIа из хьекха дIа а лыкха, хIанз инга кIотаргаш мара ца йисар а».

Ишттa ховш да, гIазкхаша шсай шахьараш (городокаш) Тийрка аьрда оагIорахьа яьхача а, цар хинна хьунаш, цонаш, оаха лаьтташ цар керда ехкача гIалаша йийса духьала хил, сехьа йиса хилар а царех уж дIахо а пайда эцаш хинна хилар а. Масала, Орза-Гlалий тIарча (Червленерча) гIазкхий лаьтташ нохчий Довтгире - Юрта (Старый - Юрт) лаьтташца доазув вIашагIнхеташ хиннад. Ший балхаца Г. А. Ткачева йоалаеш йолча документальни материалех гуш да, ну деша шеко ца хилар. Цу тайпара, нохчий лаьттанна доалдеш хиннача Давлет-Гиреяс 1765 шера, хIаьта цун воIа Бамата 1778 шера а 1809 шера а Червленерча юртдаьшца (старшинашца) яьча договораш тIа дувц, Тийрка аьтта оагIорахьа дадача гIазкхий доалахьарча лаьттаех. «Дlайха хий долча гIазкхий дачашка вахa хиннача Давлет - Гиреяс Червленцашта дош деннад «Павлово аьле чу а Павлово Колж а» яхача моттигашка «Червленнена духьаларча дукъа тIа Iулаш ца доажаде», цига бахача нахагара пурам доацаш хьу а ца теда».

1778 шера даьца Давлет-Гиреца хиннa договор кхы тIа чIоагIъю цун воIа Бамата. Цу тIа, масала, йоах, гIазкхий дачаш яда, «шув тIа» гIолла, вешта аьлча Павлово чIожа лохехьарча аьле чу, шув йисте доазув хьалтIаоттача Дергачева Дукъа тIа, Павлов Колок яхача дIа а кхоачаш, Тирка тIарча гIайренаш тIа...».

Лакхехьа дийцачо хьахьокх, Чернова яха гIазкхий городок XVII бIаьшере хIанз йолча Горячесточненская яхача юрта уллув «Дlайхача хи тIа» хиняалга, хIаьта «Йоазоноша» йийца Пимена Нвж, Червленнена духхьала Тийркал сехьа, Тийрка дукъа тIа яьгIа хилар.

Халахете а, казачество тохкаш хиннача берригнеша а терждадьдац ший хана Г. А. Ткачева пайда йийаь гучадьаннараш а документаш а. Цо 1911 шера а тIехьа яздьд, «Червленная» яха гIала хьалхагIа Дlайха хий духдувлача, Старо-Юрта (Довтгире - Юрта) уллув хиннай». Цо доалдьача документашка диллача, 1608—1614 шерашка гIазкхий баьхаб Дlайхача хи тIарча довкъашка Хорошай яхача гIаьбартой мурзий (аьлан) лорхIаш хиннача лаьтташ-ка. Ишттa, терски бIун баьчча Головин Петра (1614 шера) 31 августа яздьча посольски приказа тIа хоам баьь. «КIайча хи тIарча Дукъа тIара толмач Ермошка Григорьеви окочанин (аьккхе) Дербыши (вайнаьха аьккхий тукхама викал. — Х. А.) Хорошая - мурзийгара Тийрка йисте хьакхьчаб» аьнна. Хlаьта дIахо — «...Гlумкашкахьа Гирей - Мурза волча ший эздеш бахкийтаб Хорошай-Мурзас, цар аьннад, шийга Шолжа йисте шоаш бслча дIавола».

XVIII бIаьшерерча документальни хоамаша дизза бакъду «Описания» яхача йсазошшара даннеш, вешта аьлча Павлова чIоже шьярача, хьу йоацача — шув тIа, вешта аьлча, уж моттигаш Тийрка дукъа тIа хинча хилар. Масалга, 1757 шерарча документагIа вайна хов, «Павлово Колке» яха моттиг Червленски городокана гаьна хинна ца хилар...», «Мелча хи тIарча Червленски форпостан Тийрка аьтта берда юкъе».

Документа цу хоамагIа хала дац, «Йоазон тIа» ювца (Голая гора) «Шьяра шув тIе» яхар Червленски станицана гаьна хинна ца хилар.

Капитана Бессонова инарал - лейтенантага А. П. Девишага 1750 шера 29 февграле яздьча рапорта тIа хоамбора, Шолжел сехьаьнна нохчий тобда «хьаенай шьярача кхерий аьли долча, дIахо Тийрка дIатIа а баха цигарча тIехигача Iамашка гIолла хих дехьабовла гечу лаха...» Вайна гучча хьисапе, «Шьяра кхера» яха аьли. документо яхачогIа, Шьярача дукъа тIа Червленная яхача станицал 20 верст лакхехьен Тийрка аьтта берда 10 верст гаьнеч хиннай.

С. Броневске зийнад Шолж Тийркас дIакхетачара лакхехьа Тийрка дукъах кIай лоа-бат боаллаш моттигаш хилар. Из лоабат хIанз кIир тохаш санна цIен чу тохаш хиннаб. Гребенски гIазкхий исторически илли а да-кх. КIайча кхерий кIалхара хьадоагIача хи чу «Дуня лувчаш а кIайлуш а хиннай» яхаш.

Цхьаькха а да укхаза теркал де дезаш. Тийрка дукъа тIара бIаргагу Тийркал дехье а сехье а, ерриг аренаш кхаь а оагIорахьара Пятигорскерча Кума яхача хи тIара денз фордага Iохкачалца. Бакъхиннав, гребенски гIазкхий исторически илгIешка «Гребешкарча вахара, кIайча кхерий» вахар гу, яхаш белгалдаь Г. А. Ткачев. Цо кхестадаьд цар иллеца хестадьрех «хIанз дIайхача хинех цхьа хьаст бакъва. Лакхехьа йоалаяьча материалаша таро лу вайна, «Описанешка» (йоазошка) дувца «Шьяра дукъ» а Черново яха городок (хIанзара Червленная яха станица), хIанзарча Довтгире - Юрта уллув хиннай яхагга бакъде.

1628 шера Е. И. Кушевас гуча даькхача документа тIа йсах, Кашлановский кор гребенски гIазкхий городок цу Довкъашка уллаш хиннай. Ховш да-кх, «Йоазошка» ювца Кашлановски чIоаже, В. Б. Виноградовен, Т. С. Магомадовен чIоагIдечча хьисапе Хулхулау яхача хин корте а йоацаш, Тийрка дукъа тIа хинна хилар.

Белгалдакхха дезаш да, хьалхарчарех лорхIаш хинна Гладкув яха гIазкхий городок XVII бIаьшере йоалаш маха йилла ца хилар. Ссна хетагIа, «Якув Гладков ва шийна тIехьарча нахага цхьана, Гладков яха гребенски городок е хIанзара Старогладовская яха станица Iойиллар», — яхаш яздьд Г. А. Ткачева.

«Из цIи Гладкий яхача гIазкхий атаманагара хьайоагIаш лерхI, бакъда негIаша Старогладовскаях «Гледка» оал, уж мукъане исторически йоагIача хиьсапе цIи тилла ховш яхьараш лоархIаш ба, — яздьд дIахо Ткачева. XVII бIаьшерене каст-каста йоаккхаш а Яков Гладков яха гIазкхий цIи, из ва Заруцкий Ивана Астраханера Хохлов Иванаца цхьана персяний паччахьа волча вахийта хиннар. Укхаза Г. А. бакъва мотт сона, хIана аьлча Астрахане гIайттараш паччахьа эскаро бохабабчул тIехьагIа, Заруцкий Ивана тIехьа хиннараш Тийркагахьа баIддаб.

«Описание гребенских казаков» яхача йоазошка хьоахаяь я «Дукъа тIа» иллл Шедрин яха городок. Из Гладковал хьалхагIа хьахинна хила есаш я. Масала, XVI бIаьшеренарча документашка, П. Х. Хлебникова деча тешалагIа, хьоахавеш ва Астрахань йоаккхаш дакъа лаьцача бIухой корта лорхIаш хинна Даниил Шедрини гIазкхий атаман Павлов Федори. 1554 шера Астрахана паччахь Ямгурчей, 30 эзар хулача эрсий бIух велда Тюмень яхача Тийрка йисте Гlиалара 20 верст лохехьа. Тийрк Каспий фордах дIакхеттача уллача «Татарски» городоке вода. Ховш да, Тюмень гIалийна дIатIакхача цхьан ден бе никъ бисача хана. эрсий эскаро тIехьа а кхийнна Янгурчея нах хьалакбаь хилар. Янгурчейна тIехьакхувш дов деча а Астрахана 100 верст гаьнабаьнначул тIехьагIа паччахьа сесаг а кхыбола цIентIара лоархIа мехкарий а есаралла боалабеча дакъа лоац атамана Павлова, казакашта а бIухошта а керте волаш. Из эрсий поход чакхъяьнначул тIехьагIа вассала хьисапе Иван Грознена каравахав Тюменски аьла. Астрахань дIаяьккхачул тIехьагIа «ший дулхах-цIех гаргара лоархIа «Черкесаш» болча вахав Ямгурчей, — яхаш язду С. А. Белокурова.

Дlахо «Воевода Петр Тургеневи гIазкхий атаман Федор Павлови шоай новкъосташца» Астраханский паччахьа гIанда тIа оттаваьча Алей Дербишаца цхьана гIулакх де бисаб. Цхьабакъда шу доаллаше а эрсий паччахьана духьала нах гIовтт, из бахьан долаш «истола-тIа» хсаваьр эккхаву. Дlахо Даниил Шедринахи Федор Павловахи, цар салтехи гIазкхехи хиннар ховш дац, уж Тийркагахьа байдда дIабахаб яхалга мара. Павлов Федори гIазкхийн салтийн корта лорхIаш хинна Шедрин Даниил Астрахань хьаякхалехьа хьалхарча хана Центральни Россе бахаш а регулярни, эскаре гIулакх деш а хиннаб. Цу тайпара, Иван Грозне 1554 арадаькхача Указа тIа йсах- «Тайп - тайпарча городокашкарча воеводашта а боярски бераштa (тIехьенна) а, атаманашта а гIазкхашта а Павлов Федора, цун новкъосташта, бе-бе (чин) болча наха тIадул аз «Астрахана духьела тIем тIа отта». Укхаза вайна гу, XVI бIаьшерене Тийрка йисте байдда баьхка гIазкхий Iаяха дукха хинна ца хилар, хIана аьлча, Тийрка йисте гребенски гIазкхий хьалхарча городокех аьлеех, девкъех, чIожеех цар цIераш тийхка хинна гIазкхий атаманаш бIухой тхьамадаш (головы) цу хана пачхьахьана мутIахьа а болаш гIулакх деш хиннаб. Ишттa, «Павлово ущелье» («Описанеш» тIара) саха кхетадаьчох, В. Б. Виноградова а, Т. С. Магомадова а чIоагIдечча бесса «вIов» яхача (вайнаьха метталг — тIема-гIала деша тIара а доацаш, гIазкхий атамана Павлов Федора цIерагIа я. Цун цIерагIа-м цхьаццайола тспонимеш а гидронимеш а я Тийрка дукъа тIа а Шолж Iохкоачалуча а: «Павлово чIоже». «Павлово Колкера аьли», «Павлова хьаст», кхыяраш.

Шедрин яхаш «Йоазошка» ювцаш йола юрт а цунах хьахинна Шедринская яхача станицах а тIедар бIуна керте хиннача Шедрин Данила цIи я.

Гlазкхий атаманий цIераш техка я Шедрин яхача юртал тIехьагIа Iо мел йилла гIазкхий городокаш, юрташ, станицаш. Масала, документашка цIи йоаккхаш я Тийрка аьрда берда йисте хинна Шелевел яха городок.

1644 шерал хьалхагIа хьахинна хила йиш яц из, хIана аьлча цу хана ваьхав Тийрка йисте Шевель Федор яха гIазкхий атаман. «Йоазон» тIара «Пименов Наж» яха цIи вай лакхехьа белгалдаькхача тайпара, гIазкхий атамана Iиммена цIерах 1644 шера хьахинна я. Укхазара гуш да, «Йоазошка» юцаш йола моттигаш цIераш хьаяйзай XVII бIаьшерене е кхы а тIехьагIа.

Цу тайпара, оаха ях, Къулбаседа Кавказера юхьхьащара гребенски юрташ хьахиннай XVI бIаьшерен юкъ екъаялалехьа хьалхагIа а доацаш, нонагIо тIехьагIа. Эггара хьалха укх мехка баьнарех ба байдда баьхка «лоIаме гIазкхий» хинна ца Iеш, эскаре гIулакх деш хинна гIазкхий а гIазкхий атаман Павлов Федори тхьамада Шедрин Данили хинна гIазкхий а бIухой а. «Къулбаседенгахьара» хьауха нах, К. Маркса белгал ма даккхара, бс-бе хиннаб.

Гребенски гIазкхий городокаш ядаш хиннай Шолжаи Органеи керте а Шолжа къулбехьеи оагIорахьа хьунаш йолча а йоацаш, кхыча «шерача арсаре», хьадда аьлча Тийрка дукъ кхоачалучча, цун малхбоалехье, вешта аьлча Тийркеи Шложеи довкъаш вIашкакхоачача долча Боргlаной дукъа тIа а.

Лакхехьа дийцачох хийцца ала йиш йолаш а гуш а да Къулбаседа Кавказ караерзаелга, вай ювцача хана, маьрша ахархой шоаш хьаухаш а, хIаьта паччахьа Iаьдало тIехьагIа из хьаллаьца лаьрхIа чакхйоаккхаш колонизаци яь а хилар. Паччахьа-Iаьдала низ дIаболабаьб юхьхьанца (1554 ш.) наг-нагахьа моттигаш ниислуш, хIаьта (Астрахань хьаяькккачул тIехьагIа) XVII—XVIII бIаьшераш чакхдаллалца дIаьхденнад из колонизаци чакхйоакхалга.

Х. АКИЕВ,
исторически Iилмай кандидат.

СУРТА ТIА: Москва тахан. ЦIеча майдан тIа дагIа Мининан Пожарскенен дегIа памятник.

В. КОШЕВОЯ сурт. (ТАСС фотохроника).

АФГАНИСТАНА ВЕТЕРАНИЙ СОЮЗ

Укх деношка республика общественно-политически центре учредительни собрани хилар Афганистана ветераний союза.

Собране доклад йир вай республика тIема комиссаро, полковника И. Н. Куницына. Ший доклада тIа цо белгалдаькхар Афгански тIем тIа Нохч-ГIалгIайчера 1701 саг хинналга.

Пренешка къамаьл даьча «афганцаша» Хатуева, Асуева, Мархиева белгалдаькхар афганистана ветераний хьал во долга, духгагIбараш Iалашбинза ба квартирашца, хIаьта цIенош хьалде лаьттан участкаш ца луш а духха бисаб.

Учредительни собране вIашагIъехар хоржамий органаш: 26 саг юкъе вола правлени а 9 саг чувоагIа президиум а. Правлене председателалла хержар афганистана ветеран С. Асуев.

Учредительни собране балха дакъа лоацаш хилар Нохч-ГIалгIай обкома секретарь А. Яндаров, Министрий Совета председателе хьахара заместитель Г. Эльмурзаев.

У. ВАХИТОВ.

ТЕЛЕПРОГРАММА

ШИНАРА

26 ИЮНЬ

I ПРОГРАММА

6.30 — 120 минот.
8.35 — Футбол. Дунен чемпионат. 1/8 финал.
10.35 — Коллаж.
12.30 — Ха. ТСН.
16.45 — ТСН.
17.00 — «Фаьлга тIехьа фаьлг» яхеи «Панонил» яхеи мультфильмаш: (Венгрин).
17.15 — «Пульс-90». «Вайи экономикеи».
18.00 — Ха. ТСН.
18.30 — Документальни фильма премьера.
19.30 — Парнасага дода лагIа.
19.45 — «Богач, бедняк...» яха эрителаш дехьарагIа дола 4-серн йола художественни фильм. 1-ра серн.
21.00 — Ха. ТСН.
21.40 — П. И. Чайковский цIерагIча IX Дунен халкъашта юнъерча конкурсе.
22.00 — «Прозеванный гений, или Трактат о том, как невыгодно быть талантливым». Иозвонхон, драматурги философи волча С. Кржижановски кхелах.
22.45 — Футбол. Дунен чемпионат. 1/8 финал.
1.00 — ТСН.

I ПРОГРАММА

9.00 — «Берал гIанахьа духьалъухь» яха фильм-концерт.
9.30 — «Арабела» яха бераштa дола фильм 1-ра серн (Чехословаки, 1981 г.).
17.30 — «Кортик гIа адмирала» яха телефильм.
17.50 — Информацианонно-публицистически программа.
18.20 — Реклама (СПТУ № 1).
18.25 — Парламентарни отчет луш ва НГIАССР халкъа депутат Л. А. Хациев.
18.45 — Футбол. Дунен чемпионат. 1/8 финал.
21.00 — Бийса даьхъала хийла шун, бераш!
21.15 — Теннис. Уимблдонски турнир. Англера передача.
22.15 — П. И. Чайковский цIерагIа IX Дунен халкъашта юнъерча конкурсе.

КХАЬРА

27 ИЮНЬ

I ПРОГРАММА

6.30 — 120 минот.
8.35 — Футбол Дунен чемпионат. 1/8 финал.
12.30 — Ха. ТСН.
16.45 — ТСН.
17.00 — Берий сахьат (англиски метта урокаца).
18.00 — Ха. ТСН.
18.30 — «Знание» яхача Ергиргонски общественацара герга истол», съезда хьалхара дискуссин.
19.15 — Ленина орден лелаеча Московски бIуна округа иллейн халхарен ансамбла концерт.
19.45 — «Богач, бедняк...» яха художественни фильм. 2-ра серн.
21.00 — Ха. ТСН.
21.40 — Коллаж.
21.45 — П. И. Чайковский цIерагIча IX Дунен халкъашта юнъерча конкурсе.
22.05 — «Камера дуненга хьеж».
23.05 — «Весела была ночь» яха ходжественни - публицистически фильм.
00.25 — ТСН.

II ПРОГРАММА

9.00 — «Многая лета» яха Сийлахь - бокхача Даймехка тIома ветераний хора выступлени.
9.45 — «Арабела» яха бераштa дола фильм. 2-ра серн.
11.05 — Футбол. Дунен чемпионат. 1/8 финал.
17.40 — «Качество на контроле».
18.00 — Киножурнал.
18.10 — «Социальни хьаштаташна тидам тIеберзоша» (нохчий меттала).
18.40 — «Фаьлг фулг...» Бераштa лаьрхIа йола передача. (гIалгIай меттала).
19.00 — Информационно-публицистически программа.
19.30 — «Аш хьарчина йлеш» (нохчий меттала).
20.00 — «Бийса даьхъала йила шун, бераш!
20.15 — П. И. Чайковский цIерагIча IX Дунен халкъашта юнъерча конкурсе.
21.00 — Документальни фильма премьера.
21.40 — «Фараон» яха исторически фильм. 1-ра серн. (Польша, 1967 г.) (Духххашха).
23.00 — Теннис. Уимблдонски турнир. Англера передача.

ЕРА

28 ИЮНЬ

I ПРОГРАММА

6.30 — 120 минот.
8.35 — Мильтфильмаш.
9.05 — «Камера дуненга хьеж».
10.05 — Коллаж.
12.30 — Ха. ТСН.
16.45 — ТСН.
17.00 — Брандербургский № 6 йола И.-С. Баха концерт.
17.20 — «Машина, водитель, ник» яха Дунен халкъашта юнъера лелара ихерамзлен къовсам.
18.00 — Политически диалогаш. КПСС XXVIII-ча съезда накъадолхаш.
19.30 — Поэзи миноташ.
19.30 — «Богач, бедняк...» яха художественни фильма. 3-гIа серн.
21.00 — Ха. ТСН.
21.40 — Актуальни интервью.
21.50 — Эфире музыка я.
23.50 — «Прес - клуб» яха кхоллама объединене хьагонт...
00.30 — ТСН.

II ПРОГРАММА

9.00 — В. Томенком, Ю. Дудоновен дIалоих эрсий халкъа иллэш.
9.30 — «Арабела» яха бераштa дола фильм. 3-гIа серн.
17.30 — «Романсаш дIалоих А. Соловьяненкос» яха фильм-концерт.
17.50 — Информационно-публицистически программа.
18.20 — «Дагалоцаман йовр йоцу дараш» (нохчий меттала).
19.00 — «Шуна хIун хета?» (нохчий меттала). Прямой эфир. Телефонаш: 22-01-65, 22-26-68.
20.00 — Бийса даьхъала хийла шун, бераш!
20.15 — П. И. Чайковский цIерагIча IX Дунен халкъашта юнъерча конкурсе.
21.00 — Документальни фильма премьера.
21.30 — «Экранс Сибагерiа я» яха киножурнал.
21.40 — «Фарзон» яха исторически фильм. 2-гIа серн. (Польша).
23.15 — Теннис. Уимблдонски турнир. Англера передача.

ПIАЬРАСКА

29 ИЮНЬ

I ПРОГРАММА

6.30 — 120 минот.
19.15 — Прогресс. Информаци. Реклама.
19.45 — «Богач, бедняк...» яха художественни фильм. 4-гIа серн.
21.00 — Ха. ТСН.
21.40 — Коллаж.
21.45 — Актуальни интервью.
21.55 — П. И. Чайковский цIерагIча IX Дунен халкъашта юнъерча конкурса дневник.
22.40 — «Фу? Мичахьа? Маца?» яха брайн ринг.
23.20 — Взгляд.
1.05 — ТСН.

II ПРОГРАММА

9.00 — Шоведанаш.
9.30 — «Арабела» яха бераштa дола фильм. 4-гIа серн.
16.05 — Телефильм.
16.15 — Республикански хозрасчет: долуш дерг а, хиндерг а (нохчий меттала).
17.05 — Кхел йовзит.
17.35 — «Пхенне тIа итт тоха» яха факташ комментареш.
17.50 — Фильм-реклама.
17.55 — Информационно-публицистически программа.
18.25 — Нохч - ГIалгIайчен телевидене — 30 шу.
20.00 — Бийса даьхъала хийла шун, бераш!
20.15 — П. И. Чайковске цIерагIча IX Дунен халкъашта юнъерча конкурсе.
21.00 — Документальни фильма премьера.
21.4 — Иллюзион. «Большая земля» яха художественни фильм (1944 г.). (Духххашха).
23.20 — Теннис. Уимблдонски турнир.

ШОАТТА

30 ИЮНЬ

I ПРОГРАММА

6.30 — 120 минот.
8.35 — Вай беш.
9.05 — «Партнер» яха коммерчески вестник.
9.35 — «Ожерелье восточных легенд» яха дунен халкъий кхоллам.
10.10 — Мультфильм.
10.20 — Сага институт.
11.20 — «Канада XXI-ча бIаьшеран напарга».
12.20 — Спектр.
12.50 — «Хьайбай дунен тIа».
13.50 — «Подранки» яха Н. Губанко фильм (1976 г.).
15.20 — «Галерея» яха политически диалогаш.
16.10 — «Дюймовочка» яха мультфильм.
16.40 — «Петер Штайн. Хувцалуча дунен режиссер».
18.00 — Дунен халкъашта юнъера панорама.
18.45 — Футбол. Дунен чемпионат. 1/4 финал.
21.00 — Ха. ТСН.
21.40 — Илли-90.
22.45 — Футбол. Дунен чемпионат. 1/4 финал.
1.00 — ТСН.
1.25 — Программа «А» яхача йовзаш йолча музыка кардадараш.

II ПРОГРАММА

17.05 — Кавказ эрсий ном. позиторий ихлолламе.
17.45 — «Лаьттен нахи».
18.05 — «Шун заявкаш ихоачашъю оаха» яха концерт.
18.35 — «Вовшех догадовлий вай» (нохчий меттала).
19.30 — «Шоама, ихкашка балхаш дараш» яха концерт. (гIалгIай меттала).
20.00 — Бийса даьхъала хийла шун, бераш!
20.15 — П. И. Чайковске цIерагIча IX Дунен халкъашта юнъерча конкурсе.
21.00 — Ха. ТСН.
21.40 — Теннис. Уимблдонски турнир.
22.40 — «Пресс-клуб».
00.25 — Бийсанара сеанс. «Хорошо сидим» яха художественни фильм. (Духххашха).

КIИРАНДИ

1 ИЮЛЬ

I ПРОГРАММА

8.00 — Спорт массарна а.
8.15 — Ритмически гимнастика.
8.45 — «Спортлото» тираж.
9.00 — «Iуррехьа».
10.00 — Даьхенна гIулланх деш.
11.00 — Iуйрийнара самукъадоаккха программа.
11.30 — Никъ берий клуб.
12.30 — УнахцIено.
13.15 — Музыкальни киоск.
13.45 — «Лаьтта — вай юкъара цIа».
13.50 — «Образ» яха Советско - американски литературни ловзар.
15.10 — «Къайле йола цIегIгIа» яха мультфильм.
15.30 — «Юрта сахьат» яха панорама.
16.45 — КIиранден кинозал. «Ла ца дуагIа мама» яха мультфильм. «Шоатгденгара оошотденга ихаччалца яр салела ха я» яха художественни фильм. (Духххашха).
18.45 — Футбол. Дунен чемпионат. 1/4 финал.
21.00 — Ха. ТСН.
21.40 — «Массехана а хургдолчун уйлаш» яха кIиранден нравственни проповедь.
21.55 — П. И. Чайковский цIерагIча IX Дунен халкъашта юнъерча конкурсе.
22.15 — А. Серовс дIалоих.
22.45 — Футбол. Дунен чемпионат. 1/4 финал.

II ПРОГРАММА

8.00 — Зарядна е отта.
8.15 — «Экрана тIа 01 служба я» яха цIи ялара ихерамзлен фильмаш.
8.40 — Футбол. Дунен чемпионат. 1/4 финал.
10.40 — РСФСР халкъний музыкальни фольклор.
11.25 — Коллаж.
11.30 — Никъ берий клуб.
12.30 — Мультфильм.
12.50 — Чувашски телевидени программа.
13.35 — «Мир, в котором мы живем», «Ахархочун нов, хетараш проблемаш», «Виктор Астафьев» яха режиссера М. Литвякова фильмаш.
14.30 — «Советская Россия» яха видеоканал.
17.00 — Теннис. Уимблдонски турнир.
18.00 — «Планета» яха Дунен халкъашта юнъера программа.
19.00 — П. И. Чайковский цIерагIча IX Дунен халкъашта юнъера конкурсе. Перерыве (20.00) — Бийса «даьхъала хийла шун, бераш!
21.00 — Ха. ТСН. (сурдопереводаца).
21.40 — «Киносерпантин» яхача видеоканала оагIошка гIолла.

Хьамсара новкъостий!

ПIаьраска дийнахьа, 29-ча июне УКВ оборудованена профилактика ергьяв ЦТ I программа 8 сахьати 35 минути яьлча денз 13 сахьат даллалцен 16 сахьати 45 минути яьлча денз 19 сахьати 15 минути яллалцен, хIаьта 11-ча программа — 25 июне, оршот дийнахьа 17 сахьати 30 минути яллалца, шоаттдийнахьа, 30 июне — 17 сахьат даллалца.

РАДИОПРОГРАММА

26 ИЮНЬ, ШИНАРА

7.15 — «Юртара Iуйренаш».
7.30 — Передачай программа.
7.35 — Республикански газетий обзор.
7.45 — Объявленеш.
7.55 — 8.00 — Хаоттам.
8.15 — 8.45 — М. С. Плиева дешашта яздьд иллеш (гIалгIай меттала).
9.15 — Перестройка: гIулакхашш проблемаш (гIалгIай меттала).
9.30 — «Къона заманхо» (гIалгIай меттала).
8.50 — 10.00 — Дешайн гIулакхеи цхьоагIо (нохчий меттала).
16.00 — 17.00 — Информационно - музыкальни программа. Радиостудера духхьала еш йола трансляци (нохчий меттала).
18.00 — Керда хоамаш.
18.10 — Керда хоамаш (гIалгIай меттала).
18.20 — 18.40 — Халкъа ашараш (нохчий меттала).

27 ИЮНЬ, КХАЬРА

7.15 — ЦIи ялара ихерамзле.
7.25 — Ашараш.
7.30 — Передачай программа.
7.35 — Республикански газетий обзор.
7.45 — Объявленеш.
8.00 — Хаоттам.
8.15 — 8.45 — Нохч-ГIалгIай ашарий концерт (нохчий меттала).
11.15 — Болхлочоа хетар (гIалгIай меттала).
11.30 — Лехам — толамий лард.
11.45 — 12.00 — Ашараш.
15.30 — Литературни Нохч-ГIалгIайче.
16.00 — 17.00 — Информационно-музыкальни программа. Радиостудера духхьала еш йола трансляци (гIалгIай меттала).
18.00 — Керда хоамаш.
18.10 — Керда хоамаш (нохчий меттала).
18.20 — 18.40 — Халкъа ашараш (нохчий меттала).

28 ИЮНЬ, ЕРА

7.15 — Доаггlаш дола къамаьл.
7.25 — Ашараш.
7.30 — Передачай программа.
7.35 — Республикански газетий обзор.
7.45 — 8.00 — Объявленеш. Хаоттам.
8.15 — 8.45 — Литературан искусствон (нохчий меттала).
11.15 — Депутата денхар (нохчий меттала).
11.30 — Доал доацача.
11.45 — 12.00 — Дика товараш дунхагIа хилийтар (гIалгIай меттала).
15.15 — 15.30 — Кхаш лелдараш — арендатораш болча (гIалгIай меттала).
17.15 — Передачай программа. Хаоттам.
18.10 — Керда хоамаш (нохчий меттала).
18.20 — Керда хоамаш (гIалгIай меттала).
18.30 — Ашараш.
18.40 — «Эздел» (гIалгIай меттала).
18.55 — 19.00 — Ашараш.

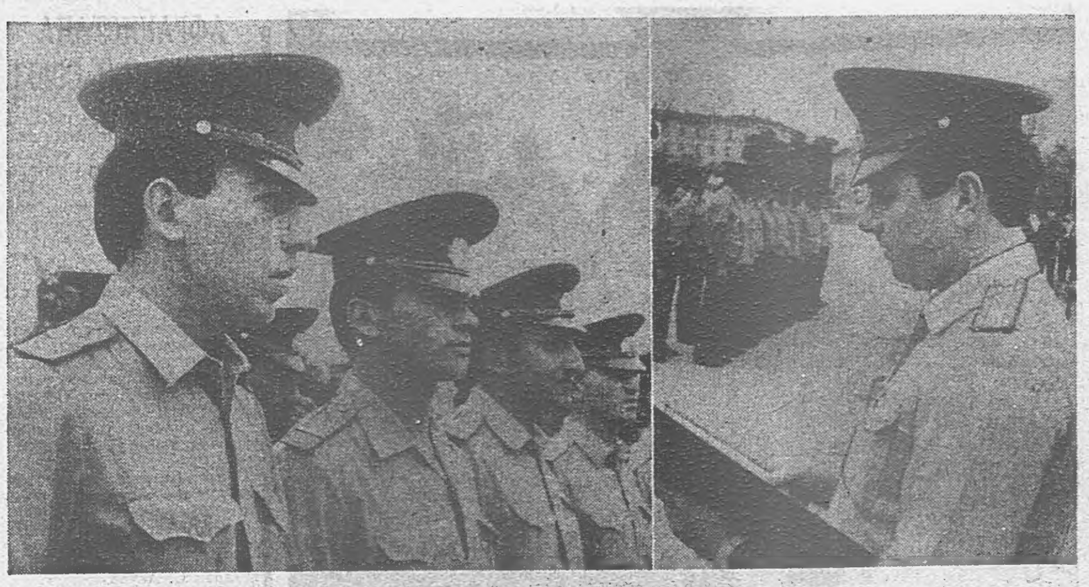

ХЬАЛХАРА МУНИЦИПАЛЬНИ..,

Ухх деношка В. И. Ленина цIерагIча майдан тIа шоай служебни декхараш а закон а тешаме кхоачашдерг хиларах, дув бнар Ленински РОВД вIашагIъеллача, республике эггара хьалхарча муниципальни милице подразделене.

МугIарагIа латт уваХцIена, тIах аьнна бола кагий нах. Уж ба сержантски, старшински, мугIареча милиционерий догонаш йолаш. Ер шу долалуш къаьгама коллективаша хьожабаь милице балха баьхкар уж кагирхой.

— Вай милице материальни база чIоагIъе езалген дуй мугIараш шерде дезалген дIахьоча шеко йоацаш да дуккхача хана дена, — дувц Ленински РОВД начальника заместителя А. Чагаева. — Ухх тIехьарча хана милиценна чIоагIа гIо ду районни Советаша, предприятеша. Духхьал цар чотагIа вIашагIъеллар соахка милице гIонна йола отряд. Бакъда, дуниха а проблемаш къоастае таро яцар цун. XIана аьлча уж цхьан юкъа мара лаьрхIаяцар, хIаьта тха балха тIа дуккагIа эш профессионалаш. Керттера дар — муниципальни моттигерча бюджета чотагIа хургхилар.

Ший тайпарча стажировка болхлой отряде чакхъяьккха ха зехьа яйнаяц. XIанзле зуламаш гучадаха вIашtIехьа хиннад, дуккхача кагирхой.

Политически дакъе РОВД начальника заместителя Х. Исраилова сона вовзийт милице керда баьхкачарех цаI. Сержанта Гурсаев Беслана да Iалаудина Султан дуккхача хана денз цу РОВД уголовни розыске болх баь вар. Ший служебни декхар кхоачашдеш вийнав. XIанз даь лерагIа волавеннав воI...

У. АЗАМАТОВ.

СУРТАШ тIА: муниципальни милиция; дув буаш ва С. Джабраилов.

Н. КОБИАШВИЛЕ сурт.

ИРАЗЕ КЪОНАЛ

XIара шергара шу массаза доал дегIайоагIаш я Сунженски района Серноводская яхача станицера юртбоахама специалисташ кийчбеш йола 16-гIа училище.

Массайолча оагIорахьа таро я цун дешархой йоахкое. Эггара лоархIаме да училище йоккха опыт йола хьехархой хилар.

Дешархой безам тIагIорг-болаш Iалашъю дешара классаш. Уж сийрда, кабинеташка мел эшаш йола оборудовани йолаш я. Лаборатореш, мастерскеш, авто а трактородромаш я. Цар таро лу практика чакхйоаккхаш бола дешархой гаьна дIаюха баха ца безаш, моттигге Iомабе.

Иштта дешархошта дезаш мел дола художественни а Iомабалара эша а литература чу а долаш, библиотека я. Йоккхача читальни зале, царна новкъостал де укхаза хьийхача лакха опыт йолча болхлоша новкъостал ду дешархошта эшаш дола книжка лаха, конспект язъе.

Нохч - ГIалгIай АССР техобразование система заслуженны хьехархочун Бардаков Николай Серафимовича урокаш ший тайпара безаме хиларал совгIа, дешархой дика кхетабеш хул. Цо хьахьокх мел чIоагIа бехкто-кхаме кийчлу из хIара урока. Цудухьа, наггахьа дешархо висац хьийхача темах ца кхеташ. Из санна бола хьехархой кIезига бац училище.

Дешархошта доккха гIоновкъостал ду хьехархоша вIашагIъеллача методически кабинето. Лабораторно-практически занятеш чакхйоахача хана укхаза кийчъяь разработкаш чIоагIа накъаювл дешархошта. Методобъединене председатель вола Н. Бардаков цIакха а ак ца оалаш, молла-гIча дешархочо оттадьча хаттара жоп дала а новкъостал де а кийча ва. Училище деша багIача кагирхоша лоархIаш, ва из, хIана аьлча, цIенача дегаца, ха кхо ца еш дIалу цо царна ший балха опыт.

Спортивни мероприятеш чакхъяха таро хулийт массайола инвентарь а йолаш, спортзал хиларо. Укх тIехьарча кхаь шера ГТО норма дIалуш 560 дешархо хиннав, хIаьта 315 спортсмен - разрядник кийчваьв, укхаза.

Боккхача лоархIаме хеташ леладу училища педагогически коллективо кхувшбоагIараша тIема - патриотически кхетам балара гIуланх. Цу хьакъехьа дика кийчъяь я гойтара агитаци. Цо хьахьокх тIема шерашка вай бIухоша моастагIчунна яь духьале. Даьхе лораеш лаьттачар сурташ да хьалтеха доахкаш, царна юкъе вай мехкахой а боляш. Царцара цхьабараш хIанз а тIехьа училище къахьегаш ба. Патриотически интернациональнии кхетама болх дIахьоча дизза дакъа лоац ветеранаша. Кагирхошца къамаьлаш ду, беседаш, диспуташ ю. Уж санна долча вIашагIкхетараша кхувшйоагIача тIехьенна бовзийт вай мехкахой—турпалаш, шоай са кхо а ца деш, кхыча къамех болча бIухошца цхьана вежарий санна балам баламах а теха Сийлахь-боккхача Даймехка тIем тIа котало йоаккхаш лаьтталга. Уж мероприятеш чакхйоах училища ший культура. IIагIа. Цул совгIа, цига гойт кинофильмаш, ю салаIара сайренаш, художественни самодеятельноста концерташ.

Иразе я цар къонал.

Т. МАЛЬСАГОВА.

Редактора зам.
М. М. ХАМХОЕВ.

Актерий никъ

Ухх деношка Л. Н. Толстой цIерагIча Нохч-ГIалгIай Паччахьалкхен университете актерски отделенерча цхьоагIагIча курса студентий шоай говзалах йола экзамен хилар. Берригача кагирхоша дика дIаелар из. Курса кулгалхоша Нохчий драматически театра режиссераша Солцаев Мималтеи Хакишев Русланеи могадир студенташа гойта балхаш.

Ахкан замалахьа каникулаш йолча хана задани елар кагирхошта, дукхагIа деша, шоашта безабеннача драматургий пьесашкара сценкаш Iомае, выставкашка аха, дунен культура маьхаленаш дикагIа йовза, аьнна.

Студенташа экзаменашка гойтар халхараш, этюдаш, сценически упражненеш. Шамханова Хьавас, Шашаев Аслана, Умаров Мухьмада, Гумаева Элизас а кхычар а гойтар «Цергий лор волча»; «Чкъьарий лувдараш», «Телефон», «ЙиIиги Зизен» яха этюдаш.

Цхьайтта выпускникех хIаране лерхI профессиональни сцена тIа болх бе. Вайнаьха традицех йола тема яшха лаьрхIа ва Исламов Султан, киностудии хьаелла лаьрхIа ва Умаров Мухьмад, Шамхалова Хьавас лерхI классикий произведенеш тIера турпалий ролаш ловзае.

Бе-бе яр этюдаш, бакъда, къаьстта цIена, таханарча хано дIадехараште жоп луш яр «Цергий лор волча», «ИиIиги Зизен» яха инсценировкаш, «Хулиганы» яхача сценически упражненех этюд лархIа мегаргья.

Шамхалова Хьава бIаргаяйча сона яйзар. Шу шу хьалха дешархо яр из. Октябрьски района комсомольски конференце делегаташта концерт луча хана кхсов тара бусташ хиларца, чIоагIа белгала яр. Iалаьмате тара юстар цо Пугачева Аллай, Бригвадзе Нане, Семеновой Катяй, Пьеха Эдитай, Доронина Татьянай оазаш. Школа йистеьякхха шу зехьа довнзар Хьавай. Массехк турах чакх а яьнна, Воронежски искусствай институте деша оттачар дIаяхийтанзар из талант йола йоI Солцаев Мималта. Цу хана Хьавайна цо тешам белар вайцига актерски отделени хьаелларгхиларах.

Шоай хьехархошта чIоагIа раьза ба кагирхой, хIана аьлча, теории практикеи вIаши ювза йиш йолаш ба уж; профессиональни театра массехк спектакла юкъе дакъа лоацаш хиннаб хIанзле. XIаьта Шамхалова Хьава-м университете актерски отделени хьаеллалехьа дизача шера болх беш хиннад драматически театре.

Бакъда, кагирхошта хьалхашка халонаш увтт. Эггара хьалхарча даьхье уж хьакхиннай моттигерча драматургаша къоначар вахарах лаьца ца яздарах. Студенташ сатувсаш ба дийша боаллаше шоашта ролаш ловзае пьесаш хургхиларах. Цхьабакъда, чIоагIа дика гIулакх хулар уж ролаш хIанззе а царга кхоачаре.

ШоллагIча курсе деша юхачубоагIача хана шоай кийча этюдаш а йолаш боагIаргба кагирхой. Цудухьа «Вахар — фантази я» яха схема хадданза йолаш я. XIана аьлча, маьла оалаш дац студенташа шоай кулгалхочун Хакишева «Режиссер цIакхха а салоIаш хила йиш яц» яха дешаш. Цудухьа актерий а хила йиш яц болх юкъагIа баьнна сахьат.

М. РАМАЗАНОВА.

СУРТА тIА: 1-ча курса студенташ экзамен дIалуш ба.

Н. КОБИАШВИЛЕ сурт.

Редакце

дена каьхат

БАРКАЛ ШОАНА!

Хьамсара редакцин! DIаяхача хана яздара тIера воацаш хиларца Iийнавац со шуга да яздеш, бакъда, хIанз шуга язде чам боаккхагIа ба са. Хаттар отта тарлу: «Сендухьа да из»?

тIехьарча хана газето кепаетта материалаш бакъдар оалаш, чулоацам кIоарга болаш, гласность яхар долаш хеталу сона а дукханешта а. Цудухьа редакце болхлошта баркал ала лов.

Са шуга дехар да: газета тIа кепатохаш йола материал гIалгIай меттала санна эрсий меттала а тохаре, кхыча къамех болча дуккхача наха ешаргьяр из. 1990 шера 16 июне газета тIа кепатеха «Бакъдар дувца» яха Костоев Беслана язъяь статья а иззамо кхыяраш а чIоагIа бакъахьа хетар сона а дукхача наха а эрсий меттала маIан дешмоллагIча йиш йолча газета тIа е журнала тIа кепатохаре. Из дуккхача наха дешаргдар, харцо ювцаш бола фальсификатораш а перестройкана духьалбаьнараш а малашб ховргдар. Аз дехар ду шуга цу гIулакхга хьажар, эрсий меттала кепатохаш цу гIалгIай бакъболча кагийчарна дIадовзийтар. Сий дала а наха а долда шуй, шоай къаман бакъдар дIадовзийта аьтгув а балба!

АРЧАКОВ Мухтар,
СаIадалий воI.
г. Малгобек.

Конкурс йоацаш деша дIаэц

РСФСР укх лохеха цIераш яьхача вузашка 1990—1991 дешара шера очно деша баха НГIАССР кIал баьхача нахах бола студенташ конкурс а йоацаш дIанйбелга:

Халкъа боахама Московски институт (специальность 0603 — экономика а социални планировани а);

Астраханский медицински институт (специальность 0401 — дарба дара гIулакх, 0402 — педиатри);

Дагестански медицински институт (специальность 0401 — дарба дара гIулакх, 0402 — педиатри);

Кубански медицински институт (специальность 0401 — дарба дара гIулакх);

Пятигорски фармацевтически институт (специальность 0405 — фармаци);

Ставропольски медицински институт (специальность 0401 — дарба дара гIулакх 0404 — стоматологи);

Къулбаседа - XIирий медицински институт (специальность 0402 — педиатри);

Воронежски медицински институт (специальность 0401 — дарба дара гIулакх, 0402 — педиатри);

Ростовски медицински институт (специальность 0401 — дарба дара гIулакх, 0402 — педиатри);

Волгоградски медицинск институт (специальность 0401 — дарба дара гIулакх);

Рязански медицински институт (специальность 0403 — гигиена, санитари, эпидемиологи);

Волгоградски инженерно - гIишлошъяра институт (специальность 2901 — архитектура);

Московски полиграфически институт (специальность 1708 — полиграфически машинаш автоматизированни комплексаш);

Холодильни промышленноста Ленинградски технологически институт (специальность 1603 — лохарча температурай техникеи физикеи);

Мухинай цIерагIа Московски дохкера промышленно-художественни училище (специальность 0519 — монументально-декоративни искусство);

Къулбаседа - XIирий университет (специальность 0709 — торговлереи общественни кхачанерен экономикеи доалдедгеи);

Ивановски университет (специальность 0606 — экономика а къахьегама а социологи);

Ленинградски советски торговле институт (специальность 0608 — бухгалтерски учет, боахам лелабара гIулакха тIахьожами анализ);

Свердловски архитектурни институт (специальность 2901 — архитектура);

Московски историко-архивни институт (специальность 0209 — документоведенни управленена документационни Iалашо елгеи);

РСФСР вузашка конкурса а боацаш дийнахьа дешаргдолаш дIахьожабеча НГIАССР кIалбаьхача нахах болчар документаш дIайдергда 1990 шера 25 июне денз 15 июле кхаччалца.

DIаэцара хьакъехьа йоагIача формагIа язъяь заявлени хьачуяла еза института ректора цIерагIа. Заявленеца хила деза:

— юкъера дешар чакхдаккхарах дола документ — подлинник;

— тIехьарча хана болх бачара (е школера) характеристика.

Характеристина хила еза предприяте кулгалхочо, партийни, профсоюзни, комсомольски организацей кулгаш тIа долаш (школьничоа — школа директора, классни кулгалхочун, ВЛКСМ комитета секретара, учебни комитета председателя), печать тоIаяь а хьаенна ха белгалъяь а хила еза из;

— 086-У формагIа йола медицински справка;

— къахьегама книжка тIара выписка; предприяте администрацера заверить а дайта;

— паспорт, военни билети е дриписной тешал (ше хьагойта деза);

— медицински институташка деша оттачарна кхы тIа райисполкомагара направлени хила еза.

Деша дIаоттара экзаменаш хургья 1990 шера 16 июле денз юкъерча общеобразовательни школай дешара программашка хьежжа оттальча программашка гIолла.

КонкурсагIа хьакъоастабелга а деша дIаэцалга а хургда Грозненски мехкдаьтта институте 5 августага кхаччалца, 1989 шера хиннача СССР Лаккерча дешара заведенешка дIаэцара Правилашка хьежжа.

Института адрес: 364902, г. Грозный, ГПС-2, пр. Революцит 21, Грозненски мехкдаьтта институт, приемни комиссн. Тел. 22-16-15.

Хьамсара кагирхой!

Советски Союза Турпала Н. Деминна цIерагIча № 2 йолча Грозненски юкъерча городской профессионально-технически училища деша хьех шо ер специальносташ караерзае:

Цхьайтта класс чакхъяьккхараш:

1. Технологически установкай оператор.
2. Химически анализа лаборант.
3. Промышленни оборудованена ремонт яра вола электромонтер.
4. Электросварщик, технологически оборудованена ремонт яра вола слесарь.
5. ЭВМ оператор.
6. Столяр (мебель хьаер).
7. Компрессорийн насосийн машинист.

Стипенди 30 — 72 сом.
Дешара ха — 1 шу.

Ийс класс чакхъяьккхараш:

1. Технологически процесси оператор-лаборант.
2. Промышленни оборудованена ремонт яра вола электромонтер.
3. Электрогазосварщик.

Промышленни оборудованена ремонт яра вола слесарь.

4. Счетно-вычислительни машинашта ремонт а гIулакх а дара вола электромеханик.
5. КИП-а а «А» а слесарь.
6. Столяр (мебель хьаер).

Итт класс чакхъяьккхараш дIаэц 2-ча курсе.

Дешара ха 3 шу.

Дешархой дерригнеца пачхахьалкхено Iалашбу.

Училище болх беш я волейбола, баскетбола, истола тIарча тенниса, дегIала баха латара йола спортивни секцеш, «Хозяюшка», «Аэробика», «Мозанка» — мебела художественни оформлени еш йола вокальни, халхара, судомодельни кружокаш.

Деша овтташ ер документаш эш: паспорт (ваь хиларах дола теша), медицински справка (№ 086-у), вахача моттигера справка, дешарах дола аттестат е тешал.

Училища адрес: г. Грозный, Индустриальни ул., 10. №№ 2, 5 йолча трамвайшца «Пожарка» яхача остановке кхаччалца ваха веза.

Телефо н а ш: 26-48-15, 26-48-18, 26-34-29.

Ленина ордени Сийлахь-боккхача Даймехка тIема I степена ордени еначча «Грознефть» объединене базерча
Грозненски № 4 йолча юкъерча профессионально-технически училища
кагий нахи мехкарийн деша хьех

Ухх профессех Iомабергболаш:

1. Мехкдаьттен газин йоаккхача эксплуатационни тохкамен бурув тохача бурув деттачун гIонча, электросварщика болх бе а Iомавеш.

2. Буровойшта гIулакх деш вола электромонтер.

3. Электрогазосварщик.

4. Слесарь-авторемонтник.

5. Химически анализа лаборант (мехкарий).

6. Топограф-геодезист.

7. Мехкдаьтта даккхара оператор.

Училище дIаэй 9—11 класс яьккха бола кагий нахи мехкарийн, ишта эскаре гIулакх даьчул тIехьагIа запасе баьха бIухой а, 1, 2, 3 шера дешаргдолаш.

«Грознефть» яхача объединенена лаьрхIа кадраш кийчъю училище.

Училище дешача юкъа дешархой мах боацаш Iалашбу барзкъашца, кхачанца, учебникашца. Производственни практика чакхйоаккхача хана шоай специальностах болх барах даьккхача ахчах 50 процент дIалу дешархошта. Училище дешаш йоаккхаш йола ха балха стажа юкъе йодаш я. Мехкараша лаьрхIа училище хьайийлай барзкъаш дахара, тегара пазата хIамаш хьае Iомабеш йола курсаш. Училище болх беш я кхы масайтта кружоки спортивни секцин. Кхычахьара хьатIабаьхкараш, Iе моттиг йоацараш Iалашбу дика кийчъяча общежитеца.

Юкъера школа яьккха барашта 36—45 сомага кхаччалца стипенди лу. Училища кхо курс яьккха экзаменаш дика дIаенна болча кагирхошта юкъера образовани хиларах дола тешали профессех квалификаци ялерах дола документи лу. Училище йистеяькхараш болх бе хьожабу Грозне а, цун доазол арахьа а.

Училище деша дIаотта безам бараша директора цIерагIа укх тайпара документаш дIалу: заявлени, дийша хиларах дола тешал, характеристика, 086-у формагIа йола медицински справка, вахача моттигера справка, ваь хиларах дола тешал, 3х4 боарамагIа дола 4 сурт.

Хьамсара доттагIийн! Дувла тха училище деша! Из йистеяькхача лакха квалнфикаци йола болхлой хургда шох.

Училища адрес: г. Грозный, Октябрьский р-н, 12 участок, телефон 9-54-41-02.

Училище дIакхача йиш я №№ 13, 25, 24 йолча автобусашца «12 участок» яхача остановке кхаччалца дIавахача.

Кагий нахи мехкарийн!

СПТУ-2 дIанхайкаду запасе а бохийташ эскарера мукъабаьнна бIухой укх специальностех деша дIаэцаш тилар:

1. Оператор-машинист.
2. Промышленни оборудованена ремонт ю слесарь.
3. Промышленни оборудованена ремонт ю электромонтер.

Дийша баьннараш г. Грозненрча А. Шерипова цIерагIча ГНПЗ балха а оттабеш.

Дешара ха 3 бутт. Стипенди 120 сом.

Занятеш йолалу группаш вIашагIйохкарга хьежжа.

Тха адрес: г. Грозный, Индустриальни улица, 10. № 2, 5 йолча трамвайшца «Пожарка» яхача уж совцача кхаччалца ва йиш я училище воагIар.

Телефонаш: 26-48-18, 26-34-29, 26-48-15.

Спорта хоамаш

ФУТБОЛ

Сальск (Ростовски область).

Сальск яхача городе Къулбаседа Кавказа приз яккхара йола финальни яхьаш чакхъяьлар.

Яхьашка дакъалоацаш хиннача грозненски «Локомотив» тренера Велидов Тимура аьлар: «Зональни турнире тха команда котъяьннаяле а Сальске аьттув баланзар тха, цига йиъдагIа моттиг мара йоаккхаяланзар тхона».

БОРЕЦИИ ТОЛАМ

Риме борецашта юкъе чакхъяьлар классическин ший лоIамерчеи стилех кIалтохарагIа латара йола къамашта юкъера ши турнир.

РСФСР заслуженни тренера Абдулаев Санд-Ахьмада Iомаваьча «классика» чемпиона а экс-чемпиона а Абаев Аслаудина ший тайпара толам баьккхар.

68 килограмм дозал долча атлеташта юкъе массаза а котало йоахаш хьавенача Аслаудина яхьашка керттера приз яьккхар.

Финале шоай лоIаме латаш болча борецашта юкъе хиннача Мухтаров Алхазура (дозала категори 69 кг) шоллагIа моттиг мара яккханзар.

Дунен чемпион Орцуев Хьасан цун хьехамча ва.

А. Абаеви А. Мухтарови Нохч - ГIалгIай республинански спортобщества викалаш ба.

* * *

Калуга. Ший лоIамах кIалтохарагIа латара олимпийски кийчо яра йолча базе дикагIа болча бореций сбораш йолаеннай.

Дозала категори 110 килограмм йола вай мехкахо Боков Ибрагим Советски Союза сборни команда юкъе вахав.

ЧИГПИ студент И. Боков яхьашка дакъа лаца кийчвер МагIалбикера тренер Батыров Султан ва.

Обзор кийчъяьр
А. АЛИЕВ.

Тахан республике гIолла а Грозне а хувцалуш морхаш а йолаш, цхьаццайолча моттигашка догIа а делхаш, юкъе-юкъе ди а къувкъаш, Малхбузехьара секунда 3—8 метр сиха мух а болаш, фегара температура республике 25—30, Грозне 28—30 градус йIовхал а йолаш ха хила мег. XIаьта кхоанеи ломмеи хувцалуш морхаш а йолаш, цхьаццайолча моттигашка кхайсса догIа а (из дикъувкъаш, ша бетташ хила а тарлу) делхаш, бе-бе-ча оагIонашкахьара секунда 3—7 метр сиха мух а хьекхаш, фегара температура бийсашка 12—17 деношка 22—27 градус йIовхал а йолаш ха латта тарлу.

Метеостанци.

ТХА АДРЕС: 364907. г. Грозный, Маяковско ул., 92. Телефонаш: редактора — 22-45-57; редактора заместителя — 22-85-07; бехкгокхама секретара — 22-84-68; отделий: идеологически — 22-53-12, промышленностен транспортен — 22-75-81, 22-65-01; агропромышленни—22-47-84, 22-90-66; культура — 22-64-75, 22-75-78; письмой — 22-85-64; машинописни бюро—22-89-51; корректорски — 22-89-88.

НАШ АДРЕС: 364907, г. Грозный, ул. Маяковского, 92. Телефоны: редактора — 22-45-57; заместителя редактора — 22-85-07; ответственного секретаря — 22-84-68; отделов: идеологического — 22-53-12, 22-54-04; промышленности и транспорта — 22-75-81; 22-65-01; агропромышленного — 22-90-66; 22-47-84; культуры — 22-64-75; 22-75-78; писем — 22-85-64; машинописное бюро — 22-89-51; корректорская — 22-89-88.

Газет арадувл шинареи, ереи, шоаттеи деношка

СФ05120. «Грозненский рабочий» издательства типографк, Маяковске, 92. Типография издательства «Грозненский рабочий», ул. Маяковского, 92. Заказ № 1983.